

ПАСПОРТ

**доступности для инвалидов объекта и предоставляемых
на нем услуг в сфере образования
государственного профессионального образовательного
учреждения Тульской области
«Тульский техникум социальных технологий»**

**Автономная Некоммерческая Организация
Ресурсно-методический Центр «Мир, доступный для всех»**

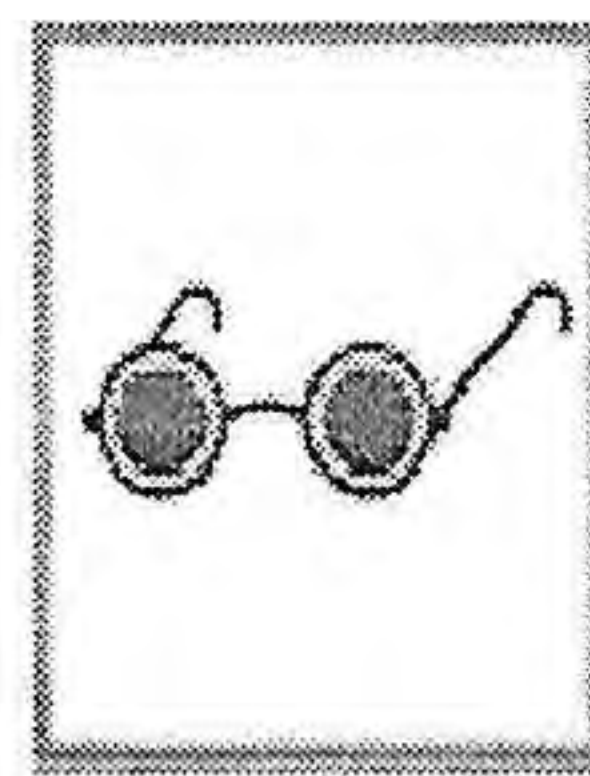

Исх. № 67-П от 27.03.2017

г. Тула

Заключение о соответствии

В рамках договора № 67 от 30.03.2017 с ГПОУ ТО «Тульский техникум социальных технологий» проведена верификация (проверка) паспорта ОСИ на соответствие нормативному законодательству РФ по доступности услуг для инвалидов и МГН.

Объект ГПОУ ТО «Тульский техникум социальных технологий» расположен по адресу: г. Тула, ул. Демидовская, д.47

На проверку поступил следующий пакет документов:

- паспорт – на 4 листах,
- дорожная карта – на 5 листах,
- анкета – на 4 листах,
- сводный акт обследования объекта и акты обследования функциональных зон ОСИ – 20 на листах,
- фотоотчет – 30 фото,
- планы БТИ – на 3 листах.

Паспорт, дорожная карта, анкета и акты обследования ОСИ составлены в соответствии с методикой Министерства труда и социальной защиты РФ с учетом рекомендаций Министерства образования ТО.

В результате верификации данного пакета документов по объекту ГПОУ ТО «Тульский техникум социальных технологий» проверены акты обследования ОСИ на соответствие нормативам СП 59.13330.2012 по всем структурно-функциональным зонам объекта. Рекомендации и управленческие решения по состоянию доступности услуг ОСИ и адаптации объектов для инвалидов и МГН разработаны с учетом нормативных и законодательных актов РФ по доступной среде в полном объеме, замечаний нет.

**Директор АНО РМЦ
« Мир доступный для всех »
Эксперт МОДИ**



**А.В. Иванов
Л.Н. Закрыжевская**

СОГЛАСОВАНО

УТВЕРЖДАЮ

Заместитель министра - директор
департамента образования
министерства образования
Тульской области

Председатель ТРО ВОИ



А.Ф. Новикова

«27» марта 2017 года

А.А. Шевелева

«27» марта 2017 года

ПАСПОРТ

**доступности для инвалидов объекта и предоставляемых на нем услуг
в сфере образования**

**государственного профессионального образовательного учреждения
Тульской области «Тульский техникум социальных технологий»**

1. КРАТКАЯ ХАРАКТЕРИСТИКА ОБЪЕКТА

1.1. Адрес объекта, на котором предоставляется услуга (услуги): Российская Федерация, Тульская область, 300002, г. Тула, ул. Демидовская, д. 47

1.2. Наименование предоставляемой услуги: Осуществление образовательной деятельности по адаптированным программам профессионального обучения, адаптированным профессиональным образовательным программам профессионального образования (программам подготовки квалифицированных рабочих и служащих), дополнительных общеразвивающих программ, программ дополнительного образования.

Наименование организации, которая осуществляет услугу населению: профессиональная образовательная организация, государственное профессиональное образовательное учреждение Тульской области «Тульский техникум социальных технологий»

1.3. Адрес места нахождения организации: 300002, г. Тула, ул. Демидовская, д. 47

1.4. Сведения об объекте:

- отдельно стоящее здание 2 этажа, 4089,1 кв. м
- часть здания 0 этажей (или на - этаже), - 0 кв.м
- наличие прилегающего земельного участка (да, нет); 7416 кв. м.

Год постройки здания до 1917 года, последние капитальные ремонты: 1948 год – полностью здание, 2000 год – частичный капитальный ремонт, 2016 год – частичный капитальный ремонт.

1.5. Дата предстоящих плановых ремонтных работ: текущего 2017 год, 2018 год, капитального - 2017 год

1.6. Основание для пользования объектом (оперативное управление, аренда, собственность)

1.7. Форма собственности (государственная, негосударственная)

1.8. Территориальная принадлежность (федеральная, региональная, муниципальная)

1.9. Наименование вышестоящей организации (наименование): Министерство образования Тульской области

1.10. Адрес вышестоящей организации, другие координаты: Российская Федерация, Тульская область, 300012, г. Тула, ул. Оружейная, д. 5

2. КРАТКАЯ ХАРАКТЕРИСТИКА ДЕЙСТВУЮЩЕГО ПОРЯДКА ПРЕДОСТАВЛЕНИЯ УСЛУГ НА ОБЪЕКТЕ НАСЕЛЕНИЮ

2.1. Сфера деятельности: профессиональное образование

2.2. Плановая мощность (посещаемость, количество обслуживаемых в день, вместимость, пропускная способность): 140 человек

2.3. Форма оказания услуг: на объекте, в том числе с проживанием, дистанционно - на объекте с 8-00 до 18-00, ежедневно, кроме субботы и воскресения, праздничных дней; а также - круглосуточно, ежедневно (общезитие)

2.4. Категории обслуживаемого населения по возрасту: дети, взрослые трудоспособного возраста - обучающиеся в возрасте от 16 до 24 лет

Категории обслуживаемых инвалидов: инвалиды, передвигающиеся на коляске, инвалиды с нарушениями опорно-двигательного аппарата; нарушениями зрения, нарушениями слуха, нарушениями умственного развития

3. СОСТОЯНИЕ ДОСТУПНОСТИ ОБЪЕКТА ДЛЯ ИНВАЛИДОВ И ДРУГИХ МАЛОМОБИЛЬНЫХ ГРУПП НАСЕЛЕНИЯ (МГН)

3.1. Путь следования к объекту пассажирским транспортом:

остановки общественного транспорта (автобус, трамвай, троллейбус) – ул. Арсенальная, ул. Луначарского; остановки и общественный транспорт адаптированы для различных категорий инвалидов; автобусные маршруты – 1, 36, 44, 24, 21, троллейбусные маршруты – 1, 2, 4, 6, 7, трамвайные маршруты – 12,15,16

3.2. Путь к объекту от ближайшей остановки пассажирского транспорта:

3.2.1. Расстояние до объекта от остановки транспорта 200 м

3.2.2. Время движения (пешком) - 5 мин.

3.2.3. Наличие выделенного от проезжей части пешеходного пути - есть,

3.2.4. Перекрестки: регулируемые, со звуковой сигнализацией, таймером

3.2.5. Информация на пути следования к объекту: нет

3.2.6. Перепады высоты на пути: есть,

3.2.7. Их обустройство для инвалидов на коляске: да.

3.3. Организация доступности объекта для инвалидов - форма обслуживания*

N п/п	Категория инвалидов (вид нарушения)	Вариант организации доступности объекта (формы обслуживания)*
1	Все категории инвалидов и МГН	A
	в том числе инвалиды:	
2	передвигающиеся на креслах-колясках	A
3	с нарушениями опорно-двигательного аппарата	A
4	с нарушениями зрения	A
5	с нарушениями слуха	A

6	с нарушениями умственного развития	А
---	------------------------------------	---

* - указывается один из вариантов: "А", "Б", "ДУ", "ВНД"

3.4. Состояние доступности основных структурно-функциональных зон

N п/п	Основные структурно-функциональные зоны	Состояние доступности, в том числе для основных категорий инвалидов*
1	Территория, прилегающая к зданию (участок)	ДЧ-И (К,О,С,Г,У)
2	Вход (входы) в здание	ДЧ-И (О,С,Г,У)
3	Путь (пути) движения внутри здания (в т.ч. пути эвакуации)	ДП-И (К,О,Г,У)
4	Зона целевого назначения здания (целевого посещения объекта)	ДЧ-И (Г,У)
5	Санитарно-гигиенические помещения	ДЧ-И (О,С,Г,У)
6	Система информации и связи (на всех зонах)	ДП-В
7	Пути движения к объекту (от остановки транспорта)	ДП-В

* Указывается: ДП-В - доступно полностью всем; ДП-И (К, О, С, Г, У) - доступно полностью избирательно (указать категории инвалидов); ДЧ-В - доступно частично всем; ДЧ-И (К, О, С, Г, У) - доступно частично избирательно (указать категории инвалидов); ДУ - доступно условно, ВНД - временно недоступно

3.5. ИТОГОВОЕ ЗАКЛЮЧЕНИЕ о состоянии доступности ОСИ: ДЧ-И (К,О,С,Г,У)

4. УПРАВЛЕНЧЕСКОЕ РЕШЕНИЕ.

4.1. Рекомендации по адаптации основных структурных элементов объекта

N п/п	Основные структурно-функциональные зоны объекта	Рекомендации по адаптации объекта (вид работы)*
1	Территория, прилегающая к зданию (участок)	Текущий ремонт
2	Вход (входы) в здание	Капитальный ремонт
3	Путь (пути) движения внутри здания (в т.ч. пути эвакуации)	Текущий ремонт
4	Зона целевого назначения здания (целевого посещения объекта)	Капитальный ремонт
5	Санитарно-гигиенические помещения	Капитальный ремонт
6	Система информации на объекте (на всех зонах)	Текущий ремонт
7	Пути движения к объекту (от остановки транспорта)	Не нуждается
8	Все зоны и участки	Капитальный ремонт

* - указывается один из вариантов (видов работ): не нуждается; ремонт (текущий, капитальный); индивидуальное решение с ТСР; технические решения невозможны - организация альтернативной формы обслуживания

4.2. Период проведения работ в рамках исполнения: 2017 – 2018 годы в рамках исполнения: государственной программы Российской Федерации «Доступная среда» на 2011 - 2020 годы, утвержденная постановлением Правительства Российской Федерации от 01 января 2015 г. № 1297.

4.3 Ожидаемый результат (по состоянию доступности) после выполнения работ по адаптации объект доступен полностью всем категориям инвалидов и маломобильных групп населения в 2020 году.

Оценка результата исполнения программы, плана (по состоянию доступности) - объект ДПВ

4.4. Для принятия решения требуется, не требуется (нужное подчеркнуть):
Согласование _____

Имеется заключение уполномоченной организации о состоянии доступности объекта (наименование документа и выдавшей его организации, дата), прилагается _____

4.5. Информация размещена (обновлена) на Карте доступности Тульской области сайта «Жить вместе» государственной программы Российской Федерации «Доступная среда» на 2011-2020 годы
<http://zhit-vmeste.ru/>

5. Особые отметки

Паспорт сформирован на основании:

1. Анкеты (информации об объекте) от 27 марта 2017 г.

2. Акта обследования объекта: Акт от 27 марта 2017г.

3. Решения рабочей комиссии ГПОУ ТО "Тульский техникум социальных технологий" от 27 марта 2017 года в составе:

директор _____

А.Н. Чулков

заместитель директора по УВР _____

Т.Н. Трынька

заместитель директора по УПР _____

О.В. Клыгина

заместитель директора по СКР _____

А.Д. Устинов

заместитель директора по АХЧ _____

Л.Ф. Голомысова

бухгалтер _____

Е.М. Самохина

социальный педагог _____

Н.Г. Комарова

мастер производственного обучения _____

С.В. Соколов

председатель профсоюзной
организации техникума

В том числе:

представители общественных организаций инвалидов

Директор АНО РМЦ МДВ _____



Н.В. Кузнецова

А.В. Иванов

ДОРОЖНАЯ КАРТА

по созданию необходимых условий по обеспечению
доступности для инвалидов объекта и предоставляемых на нём услуг

№ п/п	Мероприятия	Сроки исполнения
1	Оборудование стоянки автотранспортных средств для инвалидов, мест отдыха для инвалидов на территории	2017
2	Оборудование альтернативного прохода через турникет для инвалидов-колясочников	2018
3	Оборудование универсальной душевой кабины	2018
4	Установка поручней вдоль путей движения к месту получения услуги	2017
5	Ремонт мастерских помещений	2017-2018

III. ОЦЕНКА СОСТОЯНИЯ И ИМЕЮЩИХСЯ НЕДОСТАТКОВ В ОБЕСПЕЧЕНИИ УСЛОВИЙ ДОСТУПНОСТИ ДЛЯ ИНВАЛИДОВ ОБЪЕКТА

№ п/п	Основные показатели доступности для инвалидов объекта	Оценка состояния и имеющихся недостатков в обеспечении условий доступности для инвалидов объекта (в наличии/ отсутствует)
1	выделение стоянки автотранспортных средств для инвалидов	отсутствует
2	сменные кресла-коляски	отсутствует
3	адаптированные лифты	отсутствует
4	поручни	в наличии
5	пандусы	отсутствуют
6	подъемные платформы	отсутствуют
7	раздвижные двери	в наличии
8	доступные входные группы	в наличии
9	доступные санитарно-гигиенические помещения	в наличии
10	достаточная ширина дверных проемов в стенах, лестничных маршей, площадок	в наличии
11	надлежащее размещение оборудования и носителей информации, необходимых для обеспечения беспрепятственного доступа	в наличии
12	дублирование необходимой для инвалидов по слуху звуковой информации зрительной информацией	в наличии
13	дублирование необходимой для инвалидов,	в наличии

	имеющих стойкие расстройства функции зрения, зрительной информации - звуковой информацией, а также надписей, знаков и иной текстовой и графической информации - знаками, выполненными рельефно-точечным шрифтом Брайля и на контрастном фоне	
14	Наличие специализированного оборудования для обучающихся с нарушениями зрения (видео увеличители, читающие машины, принтер Брайля, дисплей Брайля, тифлоплеер и т.д.)	в наличии
15	Наличие специализированного оборудования для обучающихся с нарушениями слуха (индукционных петель, система "Диалог", радио класс и т.д.)	в наличии
16	Наличие специализированного оборудования для обучающихся с нарушением функций опорно-двигательного аппарата (столы с подъемником)	в наличии
17	Наличие в штатном расписании должностей, необходимых для работы с обучающимися-инвалидами с различными нозологиями	в наличии
18	Наличие оборудованного кабинета дисциплин адаптационного цикла, оборудованного для обучающихся-инвалидов различных нозологий	в наличии
19	Наличие программного обеспечения для перевода и конвертирования информации из одной формы в другую (зрительно-звуковых), в том числе для создания учебных пособий и аудиокниг для инвалидов с нарушениями зрения	в наличии

IV. ОЦЕНКА СОСТОЯНИЯ И ИМЕЮЩИХСЯ НЕДОСТАТКОВ В ОБЕСПЕЧЕНИИ УСЛОВИЙ ДОСТУПНОСТИ ДЛЯ ИНВАЛИДОВ ПРЕДОСТАВЛЯЕМЫХ УСЛУГ

№ п/п	Основные показатели доступности для инвалидов предоставляемой услуги	Оценка состояния и имеющихся недостатков в обеспечении условий доступности для инвалидов предоставляемой услуги (в наличии/ отсутствует)
1	наличие на входе в объект вывески с названием организации, графиком работы организации, планом здания, выполненными рельефно-точечным шрифтом Брайля и на контрастном фоне	в наличии
2	обеспечение инвалидам помощи, необходимой	в наличии

	для получения в доступной для них форме информации о правилах предоставления услуги, в том числе об оформлении необходимых для получения услуги документов, о совершении ими других необходимых для получения услуги действий	
3	проведение инструктирования или обучения сотрудников, предоставляющих услуги населению, для работы с инвалидами, по вопросам, связанным с обеспечением доступности для них объектов и услуг	в наличии
4	наличие работников организаций, на которых административно-распорядительным актом возложено оказание инвалидам помощи при предоставлении ими услуг	в наличии, должностные инструкции работников, положение об организации образовательного процесса для обучающихся инвалидов
5	предоставление услуги с сопровождением инвалида по территории объекта работником организации	отсутствует
6	предоставление инвалидам по слуху при необходимости услуги с использованием русского жестового языка, включая обеспечение допуска на объект сурдопереводчика, тифлопереводчика	в наличии
7	соответствие транспортных средств, используемых для предоставления услуг населению, требованиям их доступности для инвалидов	транспортное средство отсутствует
8	обеспечение доступа на объект, в котором предоставляются услуги, собаки-проводника при наличии документа, подтверждающего ее специальное обучение, выданного по форме и в порядке, утвержденном приказом Министерства труда и социальной защиты Российской Федерации	отсутствует
9	наличие в одном из помещений, предназначенных для проведения массовых мероприятий индукционных петель и звукоусиливающей аппаратуры	в наличии
10	адаптация официального сайта организации, предоставляющей услуги в сфере образования, для лиц с нарушением зрения (слабовидящих)	в наличии

11	обеспечение услуг тьютора	отсутствует
12	наличие службы психолого-социально-педагогического сопровождения обучающихся-инвалидов	в наличии
13	наличие комнаты сенсорной стимуляции для обучающихся-инвалидов различных нозологий	в наличии

V. ПРЕДЛАГАЕМЫЕ УПРАВЛЕНЧЕСКИЕ РЕШЕНИЯ ПО СРОКАМ И ОБЪЕМАМ РАБОТ, НЕОБХОДИМЫМ ДЛЯ ПРИВЕДЕНИЯ ОБЪЕКТА И ПОРЯДКА ПРЕДОСТАВЛЕНИЯ НА НЕМ УСЛУГ В СООТВЕТСТВИИ С ТРЕБОВАНИЯМИ ЗАКОНОДАТЕЛЬСТВА РОССИЙСКОЙ ФЕДЕРАЦИИ ОБ ОБЕСПЕЧЕНИИ УСЛОВИЙ ИХ ДОСТУПНОСТИ ДЛЯ ИНВАЛИДОВ

№ п/п	Предлагаемые управленческие решения по объемам работ, необходимым для приведения объекта в соответствие с требованиями законодательства Российской Федерации об обеспечении условий их доступности для инвалидов	Сроки
1	устройство автостоянки для автотранспортных средств для инвалидов	2017 г.
2	приобретение сменных кресел-колясок	2020 г.
3	устройство адаптированных лифтов	отсутствие технической возможности
4	установка поручней	2017 г.
5	установка подъемных платформ (аппарелей)	отсутствие технической возможности
6	установка раздвижных дверей	2020 г.
7	установка доступных входных групп	выполнено, не требуется
8	оборудование доступных санитарно-гигиенических помещений	выполнено, не требуется
9	реконструкция дверных проемов в стенах, лестничных маршей, площадок	выполнено, не требуется
10	приобретение оборудования и носителей информации, необходимых для обеспечения беспрепятственного доступа к объектам (местам предоставления услуг) инвалидов, имеющих стойкие расстройства функции зрения, слуха и передвижения	выполнено, оборудование 1 этажа, спортивного зала и мастерских производственного системой аудиовизуального информирования "Сурдоцентр" - 2017 г.
11	обеспечение дублирования необходимой для инвалидов, имеющих стойкие расстройства функции зрения, зрительной информации - звуковой информацией, а также надписей, знаков и иной текстовой и графической	выполнено

	информации - знаками, выполненными рельефно-точечным шрифтом Брайля и на контрастном фоне	
12	обеспечение дублирования необходимой для инвалидов по слуху звуковой информации зрительной информацией	выполнено
13	приобретение на входе на объект вывески с названием организации, графиком работы организации, планом здания, выполненных рельефно-точечным шрифтом Брайля и на контрастном фоне	выполнено
14	проведение переподготовки кадров с целью предоставления инвалидам по слуху при необходимости услуги с использованием русского жестового языка, включая обеспечение допуска на объект сурдопереводчика, тифлопереводчика	должность сурдопереводчика (3 ставки) включена в штатное расписание объекта; 2017 г. - включение должности тьютора, и дефектолога
15	переоборудование транспортного средства, используемого для предоставления услуг населению, требованиям их доступности для инвалидов	Транспортное средство отсутствует
16	установка в помещениях, предназначенных для массовых мероприятий, индукционных петель и звукоусиливающей аппаратуры	выполнено

УТВЕРЖДАЮ

Директор ГПОУ ТО

Тульский техникум

«Социальных технологий»

А.Н. Чулков

1 марта 2017 года



Анкета

к паспорту доступности для инвалидов объекта и предоставляемых на нем услуг в сфере образования государственного профессионального образовательного учреждения Тульской области «Тульский техникум социальных технологий»

1. КРАТКАЯ ХАРАКТЕРИСТИКА ОБЪЕКТА

1.1. Адрес объекта, на котором предоставляется услуга (услуги): Российская Федерация, Тульская область, 300002, г. Тула, ул. Демидовская, д. 47

1.2. Наименование предоставляемой услуги: Осуществление образовательной деятельности по адаптированным программам профессионального обучения, адаптированным профессиональным образовательным программам профессионального образования (программам подготовки квалифицированных рабочих и служащих), дополнительных общеразвивающих программ, программ дополнительного образования.

Наименование организации, которая осуществляет услугу населению: профессиональная образовательная организация, государственное профессиональное образовательное учреждение Тульской области «Тульский техникум социальных технологий»

1.3. Адрес места нахождения организации: 300002, г. Тула, ул. Демидовская, д. 47

1.4. Сведения об объекте:

- отдельно стоящее здание 2 этажа, 4089,1 кв. м

- часть здания 0 этажей (или на - этаже), - 0 кв.м

- наличие прилегающего земельного участка (да, нет); 7416 кв. м.

Год постройки здания до 1917 года, последние капитальные ремонты: 1948 год – полностью здание, 2000 год – частичный капитальный ремонт, 2016 год – частичный капитальный ремонт.

1.5. Дата предстоящих плановых ремонтных работ: текущего 2017 год, 2018 год, капитального - 2017 год

1.6. Основание для пользования объектом (оперативное управление, аренда, собственность)

1.7. Форма собственности (государственная, негосударственная)

1.8. Территориальная принадлежность (федеральная, региональная, муниципальная)

1.9. Наименование вышестоящей организации (наименование): министерство образования Тульской области

1.10. Адрес вышестоящей организации, другие координаты: Российская Федерация, Тульская область, 300012, г. Тула, ул. Оружейная, д. 5

2. КРАТКАЯ ХАРАКТЕРИСТИКА ДЕЙСТВУЮЩЕГО ПОРЯДКА ПРЕДОСТАВЛЕНИЯ УСЛУГ НА ОБЪЕКТЕ НАСЕЛЕНИЮ

2.1. Сфера деятельности: профессиональное образование

2.2. Плановая мощность (посещаемость, количество обслуживаемых в день, вместимость, пропускная способность): 140 человек

2.3. Форма оказания услуг: на объекте, в том числе с проживанием, дистанционно - на объекте с 8-00 до 18-00, ежедневно, кроме субботы и воскресения, праздничных дней; а также - круглосуточно, ежедневно (общезитие)

2.4. Категории обслуживаемого населения по возрасту: дети, взрослые трудоспособного возраста - обучающиеся в возрасте от 16 до 24 лет

Категории обслуживаемых инвалидов: инвалиды, передвигающиеся на коляске, инвалиды с нарушениями опорно-двигательного аппарата; нарушениями зрения, нарушениями слуха, нарушениями умственного развития

3. СОСТОЯНИЕ ДОСТУПНОСТИ ОБЪЕКТА ДЛЯ ИНВАЛИДОВ И ДРУГИХ МАЛОМОБИЛЬНЫХ ГРУПП НАСЕЛЕНИЯ (МГН)

3.1. Путь следования к объекту пассажирским транспортом:

остановки общественного транспорта (автобус, трамвай, троллейбус) – ул. Арсенальная, ул. Луначарского; остановки и общественный транспорт адаптированы для различных категорий инвалидов; автобусные маршруты – 1, 36, 44, 24, 21, троллейбусные маршруты – 1, 2, 4, 6, 7, трамвайные маршруты – 12,15,16

3.2. Путь к объекту от ближайшей остановки пассажирского транспорта:

3.2.1. Расстояние до объекта от остановки транспорта 200 м

3.2.2. Время движения (пешком) 5 мин.

3.2.3. Наличие выделенного от проезжей части пешеходного пути- есть,

3.2.4. Перекрестки: регулируемые, со звуковой сигнализацией, таймером

3.2.5. Информация на пути следования к объекту: нет

3.2.6. Перепады высоты на пути: есть,

3.2.7. Их обустройство для инвалидов на коляске: да.

3.3. Организация доступности объекта для инвалидов - форма обслуживания*

№ п/п	Категория инвалидов (вид нарушения)	Вариант организации доступности объекта (формы обслуживания)*
1	Все категории инвалидов и МГН	А
	в том числе инвалиды:	
2	передвигающиеся на креслах-колясках	А
3	с нарушениями опорно-двигательного аппарата	А
4	с нарушениями зрения	А
5	с нарушениями слуха	А
6	с нарушениями умственного развития	А

* - указывается один из вариантов: "А", "Б", "ДУ", "ВНД"

3.4. Состояние доступности основных структурно-функциональных зон

N п/п	Основные структурно-функциональные зоны	Состояние доступности, в том числе для основных категорий инвалидов*
1	Территория, прилегающая к зданию (участок)	ДЧ-И (К,О,С,Г,У)
2	Вход (входы) в здание	ДЧ-И (О,С,Г,У)
3	Путь (пути) движения внутри здания (в т.ч. пути эвакуации)	ДП-И (К,О,Г,У)
4	Зона целевого назначения здания (целевого посещения объекта)	ДЧ-И (Г,У)
5	Санитарно-гигиенические помещения	ДЧ-И (О,С,Г,У)
6	Система информации и связи (на всех зонах)	ДП-В
7	Пути движения к объекту (от остановки транспорта)	ДП-В

* Указывается: ДП-В - доступно полностью всем; ДП-И (К, О, С, Г, У) - доступно полностью избирательно (указать категории инвалидов); ДЧ-В - доступно частично всем; ДЧ-И (К, О, С, Г, У) - доступно частично избирательно (указать категории инвалидов); ДУ - доступно условно, ВНД - временно недоступно

3.5. ИТОГОВОЕ ЗАКЛЮЧЕНИЕ о состоянии доступности ОСИ: ДЧ-И (К,О,С,Г,У)

4. УПРАВЛЕНЧЕСКОЕ РЕШЕНИЕ.

4.1. Рекомендации по адаптации основных структурных элементов объекта

N п/п	Основные структурно-функциональные зоны объекта	Рекомендации по адаптации объекта (вид работы)*
1	Территория, прилегающая к зданию (участок)	Текущий ремонт
2	Вход (входы) в здание	Капитальный ремонт
3	Путь (пути) движения внутри здания (в т.ч. пути эвакуации)	Текущий ремонт
4	Зона целевого назначения здания (целевого посещения объекта)	Капитальный ремонт
5	Санитарно-гигиенические помещения	Капитальный ремонт
6	Система информации на объекте (на всех зонах)	Текущий ремонт
7	Пути движения к объекту (от остановки транспорта)	Не нуждается
8	Все зоны и участки	Капитальный ремонт

* - указывается один из вариантов (видов работ): не нуждается; ремонт (текущий, капитальный); индивидуальное решение с ТСП; технические решения невозможны - организация альтернативной формы обслуживания

4.2. Период проведения работ в рамках исполнения: 2017 – 2018 годы в рамках исполнения: государственной программы Российской Федерации «Доступная среда» на 2011 - 2020 годы, утвержденная постановлением Правительства Российской Федерации от 01 января 2015 г. № 1297.

4.3 Ожидаемый результат (по состоянию доступности) после выполнения работ по адаптации объект доступен полностью всем категориям инвалидов и маломобильных групп населения в 2020 году.

Оценка результата исполнения программы, плана (по состоянию доступности) – объект ДПВ

4.4. Для принятия решения требуется, не требуется (нужное подчеркнуть):
Согласование _____

Имеется заключение уполномоченной организации о состоянии доступности объекта (наименование документа и выдавшей его организации, дата), прилагается _____

4.5. Информация размещена (обновлена) на Карте доступности Тульской области сайта «Жить вместе» государственной программы Российской Федерации «Доступная среда» на 2011-2020 годы
<http://zhit-vmeste.ru/>



УТВЕРЖДАЮ
Директор ГПОУ ТО
«Тульский техникум
социальных технологий»
А.Н. Чулков
27 марта 2017 года

**Акт обследования объекта
к паспорту доступности для инвалидов объекта и предоставляемых на
нем услуг в сфере образования
государственного профессионального образовательного учреждения
Тульской области «Тульский техникум социальных технологий»**

Наименование территориального
образования субъекта РФ

ТУЛЬСКАЯ ОБЛАСТЬ

"27" марта 2017 г.

1. КРАТКАЯ ХАРАКТЕРИСТИКА ОБЪЕКТА

1.1. Адрес объекта, на котором предоставляется услуга (услуги): Российская Федерация, Тульская область, 300002, г. Тула, ул. Демидовская, д. 47

1.2. Наименование предоставляемой услуги: Осуществление образовательной деятельности по адаптированным программам профессионального обучения, адаптированным профессиональным образовательным программам профессионального образования (программам подготовки квалифицированных рабочих и служащих), дополнительных общеразвивающих программ, программ дополнительного образования.

Наименование организации, которая осуществляет услугу населению: профессиональная образовательная организация, государственное профессиональное образовательное учреждение Тульской области «Тульский техникум социальных технологий»

1.3. Адрес места нахождения организации: 300002, г. Тула, ул. Демидовская, д. 47

1.4. Сведения об объекте:

- отдельно стоящее здание 2 этажа, 4089,1 кв. м

- часть здания 0 этажей (или на - этаже), - 0 кв.м

- наличие прилегающего земельного участка (да, нет); 7416 кв. м.

Год постройки здания до 1917 года, последние капитальные ремонты: 1948 год – полностью здание, 2000 год – частичный капитальный ремонт, 2016 год – частичный капитальный ремонт.

1.5. Дата предстоящих плановых ремонтных работ: текущего 2017 год, 2018 год, капитального - 2017 год

1.6. Основание для пользования объектом (оперативное управление, аренда, собственность)

1.7. Форма собственности (государственная, негосударственная)

1.8. Территориальная принадлежность (федеральная, региональная, муниципальная)

1.9. Наименование вышестоящей организации (наименование): министерство образования Тульской области

1.10. Адрес вышестоящей организации, другие координаты: Российская Федерация, Тульская область, 300012, г. Тула, ул. Оружейная, д. 5

2. КРАТКАЯ ХАРАКТЕРИСТИКА ДЕЙСТВУЮЩЕГО ПОРЯДКА ПРЕДОСТАВЛЕНИЯ УСЛУГ НА ОБЪЕКТЕ НАСЕЛЕНИЮ

2.1. Сфера деятельности: профессиональное образование

2.2. Плановая мощность (посещаемость, количество обслуживаемых в день, вместимость, пропускная способность): 140 человек

2.3. Форма оказания услуг: на объекте, в том числе с проживанием, дистанционно - на объекте с 8-00 до 18-00, ежедневно, кроме субботы и воскресения, праздничных дней; а также - круглосуточно, ежедневно (общеежитие)

2.4. Категории обслуживаемого населения по возрасту: дети, взрослые трудоспособного возраста - обучающиеся в возрасте от 16 до 24 лет

Категории обслуживаемых инвалидов: инвалиды, передвигающиеся на коляске, инвалиды с нарушениями опорно-двигательного аппарата; нарушениями зрения, нарушениями слуха, нарушениями умственного развития

3. СОСТОЯНИЕ ДОСТУПНОСТИ ОБЪЕКТА ДЛЯ ИНВАЛИДОВ И ДРУГИХ МАЛОМОБИЛЬНЫХ ГРУПП НАСЕЛЕНИЯ (МГН)

3.1. Путь следования к объекту пассажирским транспортом: остановки общественного транспорта (автобус, трамвай, троллейбус) – ул. Арсенальная, ул. Луначарского; остановки и общественный транспорт адаптированы для различных категорий инвалидов; автобусные маршруты – 1, 36, 44, 24, 21, троллейбусные маршруты – 1, 2, 4, 6, 7, трамвайные маршруты – 12,15,16

3.2. Путь к объекту от ближайшей остановки пассажирского транспорта:

3.2.1. Расстояние до объекта от остановки транспорта 200 м

3.2.2. Время движения (пешком) 5 мин.

3.2.3. Наличие выделенного от проезжей части пешеходного пути -есть,

3.2.4. Перекрестки: регулируемые, со звуковой сигнализацией, таймером

3.2.5. Информация на пути следования к объекту: нет

3.2.6. Перепады высоты на пути: есть,

3.2.7. Их обустройство для инвалидов на коляске: да.

3.3. Организация доступности объекта для инвалидов - форма обслуживания*

N п/п	Категория инвалидов (вид нарушения)	Вариант организации доступности объекта (формы обслуживания)*
1	Все категории инвалидов и МГН	A
	в том числе инвалиды:	
2	передвигающиеся на креслах-колясках	A
3	с нарушениями опорно-двигательного аппарата	A

4	с нарушениями зрения	А
5	с нарушениями слуха	А
6	с нарушениями умственного развития	А

* - указывается один из вариантов: "А", "Б", "ДУ", "ВНД"

3.4. Состояние доступности основных структурно-функциональных зон

N п/п	Основные структурно-функциональные зоны	Состояние доступности, в том числе для основных категорий инвалидов*
1	Территория, прилегающая к зданию (участок)	ДЧ-И (К,О,С,Г,У)
2	Вход (входы) в здание	ДЧ-И (О,С,Г,У)
3	Путь (пути) движения внутри здания (в т.ч. пути эвакуации)	ДП-И (К,О,Г,У)
4	Зона целевого назначения здания (целевого посещения объекта)	ДЧ-И (Г,У)
5	Санитарно-гигиенические помещения	ДЧ-И (О,С,Г,У)
6	Система информации и связи (на всех зонах)	ДП-В
7	Пути движения к объекту (от остановки транспорта)	ДП-В

* Указывается: ДП-В - доступно полностью всем; ДП-И (К, О, С, Г, У) - доступно полностью избирательно (указать категории инвалидов); ДЧ-В - доступно частично всем; ДЧ-И (К, О, С, Г, У) - доступно частично избирательно (указать категории инвалидов); ДУ - доступно условно, ВНД - временно недоступно

3.5. ИТОГОВОЕ ЗАКЛЮЧЕНИЕ о состоянии доступности ОСИ: ДЧ-И (К,О,С,Г,У)

4. УПРАВЛЕНЧЕСКОЕ РЕШЕНИЕ

4.1. Рекомендации по адаптации основных структурных элементов объекта

N п/п	Основные структурно-функциональные зоны объекта	Рекомендации по адаптации объекта (вид работы)*
1	Территория, прилегающая к зданию (участок)	Текущий ремонт
2	Вход (входы) в здание	Капитальный ремонт
3	Путь (пути) движения внутри здания (в т.ч. пути эвакуации)	Текущий ремонт
4	Зона целевого назначения здания (целевого посещения объекта)	Капитальный ремонт
5	Санитарно-гигиенические помещения	Капитальный ремонт
6	Система информации на объекте (на всех зонах)	Текущий ремонт

7	Пути движения к объекту (от остановки транспорта)	не нуждается
8	Все зоны и участки	Капитальный ремонт

* - указывается один из вариантов (видов работ): не нуждается; ремонт (текущий, капитальный); индивидуальное решение с ТСП; технические решения невозможны - организация альтернативной формы обслуживания.

4.2. Период проведения работ в рамках исполнения: 2017 – 2018 годы в рамках исполнения: государственной программы Российской Федерации «Доступная среда» на 2011 - 2020 годы, утвержденная постановлением Правительства Российской Федерации от 01 января 2015 г. № 1297.

4.3 Ожидаемый результат (по состоянию доступности) после выполнения работ по адаптации: объект доступен полностью всем категориям инвалидов и маломобильных групп населения в 2020 году.

Оценка результата исполнения программы, _____ плана (по состоянию доступности) – объект ДПВ

4.4. Для принятия решения требуется, не требуется (нужное подчеркнуть):
Согласование _____

Имеется заключение уполномоченной организации о состоянии доступности объекта (наименование документа и выдавшей его организации, дата), прилагается _____

4.5. Информация размещена (обновлена) на Карте доступности Тульской области сайта «Жить вместе» государственной программы Российской Федерации «Доступная среда» на 2011-2020 годы
<http://zhit-vmeste.ru/>

5. Особые отметки

Приложения:

Результаты обследования:

- | | |
|--|--------------|
| 1. Территории, прилегающей к объекту | на 2 листах |
| 2. Входа (входов) в здание | на 2 листах |
| 3. Путей движения в здании | на 4 листах |
| 4. Зоны целевого назначения объекта | на 4 листах |
| 5. Санитарно-гигиенических помещений | на 2 листах |
| 6. Системы информации (и связи) на объекте | на 1 листе |
| 7. Результаты фотофиксации на объекте | на 23 листах |
| 8. поэтажные планы, паспорт БТИ | на 3 листах |

Члены комиссии:

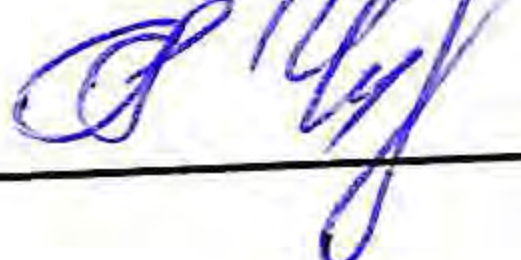
Председатель комиссии - директор _____  А.Н. Чулков

Члены комиссии:

заместитель директора по УВР _____  Т.Н. Трынья

заместитель директора по УПР _____  О.В. Клыгина

заместитель директора по СКР

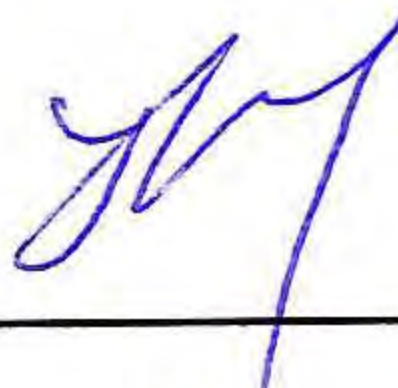

А.Д. Устинов

заместитель директора по АХЧ



Л.Ф. Голомысова

бухгалтер



Е.М. Самохина

социальный педагог



Н.Г. Комарова

мастер производственного обучения



С.В. Соколов

председатель профсоюзной
организации техникума



Н.В. Кузнецова

В том числе:

представители общественных организаций инвалидов

Директор АНО РМЦ МДВ



А.В. Иванов

I Результаты обследования:

**1. Территории, прилегающей к зданию (участка)
ГПОУ ТО «Тульский техникум социальных технологий»
300002, г. Тула, ул. Демидовская, д. 47**

N п/п	Наименование функционально-планировочного элемента	Наличие элемента			Выявленные нарушения и замечания		Работы по адаптации объектов	
		есть/ нет	N на плане	N фото	Содержание	Значимо для инвалида (категория)	Содержание	Виды работ
1.1	Вход (входы) на территорию	есть	I-1	1,2,3	Имеются ворота, ближайшие остановки общественного транспорта оборудованы для инвалидов и МГН. Отсутствует схема движения к объекту от остановки общественного транспорта. Отсутствие тактильной тротуарной плитки	К, О, С, Г, У	Установка тактильных знаков, схемы движения от объекта к остановке общественного транспорта, укладка тротуарной тактильной плитки	Текущий ремонт
1.2	Путь (пути) движения на территории	есть	I-2	2,3	Отсутствует система информирования на прилегающей территории объекта и разметка движения по территории, отсутствуют на маршруте места отдыха для инвалидов и возможность вызова помощи	К, О, С, Г, У	Установка тактильной плитки, информационных стендов, оборудование места отдыха	Текущий ремонт
1.3	Лестница (наружная)	нет	-	6,8				Не нуждается
1.4	Пандус (наружный)	нет	-	6,8				Не требуется
1.5	Автостоянка и парковка	есть		4,6	Отсутствует парковочное место для инвалидов со стороны ул. Демидовской и на внутренней территории объекта, не оборудованы проходы цветом от парковки до входа на объект и к маршруту движения	К, О, С, Г, У	Оборудование парковочного места для инвалидов на прилегающей территории, обозначение парковочного места, установка знака.	Текущий ремонт
	ОБЩИЕ требования к зоне		I-3	1,2,3 4,6,8		К, О, С, Г, У	Требуется оборудование территории прилегающей к объекту системами информирования вызова помощи,	Текущий ремонт

							отдыха, парковки для инвалидов	
--	--	--	--	--	--	--	--------------------------------------	--

II Заключение по зоне:

Наименование структурно-функциональной зоны	Состояние доступности* (к пункту 3.4 Акта обследования ОСИ)	Приложение		Рекомендации по адаптации (вид работы)** к пункту 4.1 Акта обследования ОСИ
		№ на плане	№ фото	
Территории, прилегающей к зданию (участка)	ДЧ-И (К, О, С, Г, У)	I-(1-3)	1,2,3,4, 6,8	Текущий ремонт

* указывается: ДП-В - доступно полностью всем; ДП-И (К, О, С, Г, У) - доступно полностью избирательно (указать категории инвалидов); ДЧ-В - доступно частично всем; ДЧ-И (К, О, С, Г, У) - доступно частично избирательно (указать категории инвалидов); ДУ - доступно условно, ВНД - недоступно

** указывается один из вариантов: не нуждается; ремонт (текущий, капитальный); индивидуальное решение с ТСП; технические решения невозможны - организация альтернативной формы обслуживания

**I Результаты обследования:
2. Входа (входов) в здание
ГПОУ ТО «Тульский техникум социальных технологий»
300002, г. Тула, ул. Демидовская, д. 47**

N п/п	Наименование функционально-планировочного элемента	Наличие элемента			Выявленные нарушения и замечания		Работы по адаптации объектов	
		есть/ нет	N на плане	N фото	Содержание	Значимо для инвалида (категория)	Содержание	Виды работ
2.1	Лестница (наружная)	Нет						Не нуждается
2.2	Пандус (наружный)	Нет						Не нуждается
2.3	Входная площадка (перед дверью)	Есть	II- А	5,6,7, 8,9	Имеется навес, водоотвод, поверхность твердая без скольжения с поперечным уклоном не более 1-2%. Размер входной площадки не менее 1,4 на 2,0 м. Имеется поручень для инвалидов, соответствующий требованию.	К, О, С, Г, У	Входная площадка соответствует требованиям доступности для инвалидов и МГН	Не нуждается
2.4	Дверь (входная)	Есть	II- В	10,13	Входная дверь металлическая, распашная со смотровой панелью. Имеется доводчик (время закрытия выдержано). Наличие ручки нажимного действия. Ширина двери не менее 1,2 м. Закрывание двери с задержкой (минимум 5 сек. и при открывании на 90°). Усилие открывания двери не более 50 Нм.	К, О, С, Г, У	Предусмотреть контрастную маркировку прозрачных полотен двери	Текущий ремонт
2.5	Тамбур	Есть	II- С (1)	14,15	Размер тамбура не менее 2,3 на 1,5 м. Минимальное свободное пространство между дверями не менее 1,4 м плюс ширина двери открытая внутрь. Наличие грязезащитного покрытия. Наличие тактильных и указательных знаков для инвалидов по зрению. Имеется турникет – нет альтернативного прохода для инвалидов-колясочников, ширина прохода не менее 1 м. Отсутствует пандус. Наличие второй двери из ПВХ со стеклянными панелями. Размеры	К, О, С, Г, У	Расширить размеры тамбура Оборудовать альтернативный проход для инвалидов через турникет Приобретение мобильного пандуса, т.к. имеется внутренний порог	Капитальный ремонт

					тамбура не соответствуют требования для инвалидов и МГН			
	ОБЩИЕ требования к зоне	есть	II – A B C	5,6,7 8,9, 10,13 14,15		К, О, С, Г, У	Привести в соответствие с СП 59.133330.2012	Капитальный ремонт

II Заключение по зоне:

Наименование структурно-функциональной зоны	Состояние доступности* (к пункту 3.4 Акта обследования ОСИ)	Приложение		Рекомендации по адаптации (вид работы)** к пункту 4.1 Акта обследования ОСИ
		№ на плане	№ фото	
Вход (входы) в здание	ДЧ-И (О, С, Г, У)	II – A B C	5,6,7,8,9, 10,13,14, 15	Капитальный ремонт

* указывается: ДП-В - доступно полностью всем; ДП-И (К, О, С, Г, У) - доступно полностью избирательно (указать категории инвалидов); ДЧ-В - доступно частично всем; ДЧ-И (К, О, С, Г, У) - доступно частично избирательно (указать категории инвалидов); ДУ - доступно условно, ВНД - недоступно

** указывается один из вариантов: не нуждается; ремонт (текущий, капитальный); индивидуальное решение с ТСП; технические решения невозможны - организация альтернативной формы обслуживания

I. Результаты обследования:

3. Пути (путей) движения внутри здания (в т. ч. путей эвакуации)

ГПОУ ТО «Тульский техникум социальных технологий»

300002, г. Тула, ул. Демидовская, д. 47

N п/п	Наименование функционально-планировочного элемента	Наличие элемента			Выявленные нарушения и замечания		Работы по адаптации объектов	
		есть/ нет	N на плане	N фото	Содержание	Значимо для инвалида (категория)	Содержание	Виды работ
3.1	Коридор (вестибюль, зона ожидания, галерея, балкон)	Есть	II – 9,27,23, 17 III – 11, 25, 26, 28,29,30 31, 11	16,17 18,19 20,23	Имеется система информирования, схема движения по зданию с указанием доступных мест общего пользования. Имеется доступный маршрут во все места общего пользования. Маршрут имеет ровную поверхность, обозначен знаками. Ширина при движении кресла коляски 1,5 м, для поворота 1,2 м, для разворота 1,4 м. Высота коридора не менее 2,1 м. Ширина дверных проемов во внутренние помещения не менее 1,2 м. Отсутствие поручней на пути движения в коридорах Доступ на второй этаж оборудован подъемником	С	Оборудовать поручни на путях движения в соответствии с нормативами	Текущий ремонт
3.2	Лестница (внутри здания)	Есть	II – 4, 2	27,29 32	Наличие предупреждающих указателей, контрастно окрашенная поверхность пола, наличие «нетравмирующих завершений» поручня лестницы, округлого сечения, наличие тактильных указателей с рельефным изображением этажей. Ширина лестниц не менее	С	Нанести контрастную маркировку на краевые ступени лестниц Предусмотреть тактильные указатели этажей для инвалидов по зрению	Текущий ремонт

					1,35 м. Не прерывные поручни по всей длине лестницы Отсутствует контрастная маркировка ступеней, имеется лестничный подъемник, отсутствует тактильные указатели этажей для инвалидов по зрению			
3.3	Пандус (внутри здания)	Нет						
3.4	Лифт пассажирский (или подъемник)	Нет						
3.5	Дверь	Есть		25,29	Ширина дверных проемов и высота порогов соответствует требованиям доступности	К, О, С, Г, У		Не нуждается
3.6	Пути эвакуации (в т. ч. зоны безопасности)	Есть		17,28 33,39 41,42	Имеется лестничный подъемник на пути эвакуации со второго на первый этаж объекта. Все зоны оснащены громкой связью и другими устройствами визуальной текстовой информации с поста охраны, пожарного поста. Наличие эвакуационных знаков, наличие систем информирования для разных категорий инвалидов, тактильных знаков с указанием внутренних помещений	К, О, С, Г, У	Соответствует требованиям доступности	Не нуждается
	ОБЩИЕ требования к зоне	есть	II – 9,27,23, 17 III – 11, 25, 26, 28,29,30 31, 11	16,17 18,19 20,23 25,27 28,29 32,33 41,42	Зона пути (путей) движения внутри здания соответствует требованиям доступности для инвалидов различных категорий и МГН	С	Нанести контрастную маркировку на краевые ступени лестниц Предусмотреть тактильные указатели этажей для инвалидов по зрению Оборудовать поручни в соответствии с	Текущий ремонт

II Заключение по зоне:

Наименование структурно-функциональной зоны	Состояние доступности* (к пункту 3.4 Акта обследования ОСИ)	Приложение		Рекомендации по адаптации (вид работы)** к пункту 4.1 Акта обследования ОСИ
		№ на плане	№ фото	
Пути (путей) движения внутри здания (в т. ч. путей эвакуации)	ДП-И (К, О, Г, У)	II – 9,27,23,17 III – 11, 25, 26, 28,29,30 31, 11	16,17,1 8,19,20, 23,25,2 7,28,29, 32,33,4 1,42	Текущий ремонт

* указывается: ДП-В - доступно полностью всем; ДП-И (К, О, С, Г, У) - доступно полностью избирательно (указать категории инвалидов); ДЧ-В - доступно частично всем; ДЧ-И (К, О, С, Г, У) - доступно частично-избирательно (указать категории инвалидов); ДУ - доступно условно, ВНД - недоступно

** указывается один из вариантов: не нуждается; ремонт (текущий, капитальный); индивидуальное решение с ТСП; технические решения невозможны - организация альтернативной формы обслуживания

I Результаты обследования:

4. Зоны целевого назначения здания (целевого посещения объекта)

Вариант I - зона обслуживания инвалидов

ГПОУ ТО «Тульский техникум социальных технологий»

300002, г. Тула, ул. Демидовская, д. 47

N п/п	Наименование функционально-планировочного элемента	Наличие элемента			Выявленные нарушения и замечания		Работы по адаптации объектов	
		есть/нет	N на плане	N фото	Содержание	Значимо для инвалида (категория)	Содержание	Виды работ
4.1	Кабинетная форма обслуживания (учебные кабинеты)	есть	III – 26, 22,15 12, 10, 6,5	21,34 35,36 37,38 39	Места для работы – универсальные, имеются выделенные места для инвалидов. Наличие информирующих обозначений рядом с дверью со стороны дверной ручки на высоте 1,4 – 1,75 м с тактильными знаками. Наличие систем информирования (визуальных, акустических). Наличие оборудования для организации образовательного процесса с инвалидами различных нозологий: читающие машины, видеоувеличители, радиокласс, индукционная система, принтер Брайля, дисплей Брайля, стол с электроприводом и т.д.	К, О, С, Г, У	Соответствует требованиям	Не нуждается
4.2	Зальная форма обслуживания	нет						
4.3	Прилавочная форма обслуживания	нет						
4.4	Форма обслуживания с перемещением по маршруту	нет						
4.5	Кабина индивидуального обслуживания	нет						
	ОБЩИЕ требования к зоне	есть	III – 26, 22,15 12, 10,	21,34 35,36 37,38 39	Соответствует требованиям для инвалидов различных категорий и МГН	К, О, С, Г, У		Не нуждается

II Заключение по зоне:

Наименование структурно-функциональной зоны	Состояние доступности* (к пункту 3.4 Акта обследования ОСИ)	Приложение		Рекомендации по адаптации (вид работы)** к пункту 4.1 Акта обследования ОСИ
		№ на плане	№ фото	
Зоны целевого назначения здания (целевого посещения объекта)	ДП-В	III – 26, 22, 15 12, 10, 6,5	21, 34, 35, 36, 37, 38, 39	Не нуждается

* указывается: ДП-В - доступно полностью всем; ДП-И (К, О, С, Г, У) - доступно полностью избирательно (указать категории инвалидов); ДЧ-В - доступно частично всем; ДЧ-И (К, О, С, Г, У) - доступно частично избирательно (указать категории инвалидов); ДУ - доступно условно, ВНД - недоступно

** указывается один из вариантов: не нуждается; ремонт (текущий, капитальный); индивидуальное решение с ТСП; технические решения невозможны - организация альтернативной формы обслуживания

I Результаты обследования:

4. Зоны целевого назначения здания (целевого посещения объекта) Вариант II - места приложения труда

Наименование функционально-планировочного элемента	Наличие элемента			Выявленные нарушения и замечания		Работы по адаптации объектов	
	есть/нет	N на плане	N фото	Содержание	Значимо для инвалида (категория)	Содержание	Виды работ
Место приложения труда (мастерские производственного обучения)	есть	III – 7, 8, 25,24, 21,11	21,22, 36,38	Ширина дверных проемов составляет от 800 до 120 мм. Высота порогов от 5 до 50 мм. Имеются тактильные указатели, высота размещения 1,4 – 1,75 м от пола. Нет выделенного рабочего места для инвалидов с нарушением опорно-двигательного аппарата, помещения адаптированы оборудованием для инвалидов различных нозологий	К	Требуется капитальный ремонт помещений, расширение дверных проемов, уменьшение порогов, перепадов высот до 0,025 м. До капитального ремонта использовать перекатные пандусы. Оборудовать рабочие места для инвалидов с нарушением опорно-двигательного аппарата.	Капитальный ремонт

II Заключение по зоне:

Наименование структурно-функциональной зоны	Состояние доступности* (к пункту 3.4 Акта обследования ОСИ)	Приложение		Рекомендации по адаптации (вид работы)** к пункту 4.1 Акта обследования ОСИ
		N на плане	N фото	
Зоны целевого назначения здания (целевого посещения объекта)	ДЧ-И (Г, У)	III – 7, 8, 25,24, 21,11	21,22,36, 38	Капитальный ремонт

* указывается: ДП-В - доступно полностью всем; ДП-И (К, О, С, Г, У) - доступно полностью избирательно (указать категории инвалидов); ДЧ-В - доступно частично всем; ДЧ-И (К, О, С, Г, У) - доступно частично избирательно (указать категории инвалидов); ДУ - доступно условно, ВНД - недоступно

** указывается один из вариантов: не нуждается; ремонт (текущий, капитальный); индивидуальное решение с ТСР; технические решения невозможны - организация альтернативной формы обслуживания

I Результаты обследования:

**4. Зоны целевого назначения здания (целевого посещения объекта)
Вариант III - жилые помещения**

Наименование функционально-планировочного элемента	Наличие элемента			Выявленные нарушения и замечания		Работы по адаптации объектов	
	есть/нет	N на плане	N фото	Содержание	Значимо для инвалида (категория)	Содержание	Виды работ
Жилые помещения (общежитие)	есть	III – (9-24)	31,40,41	Имеется 14 жилых комнат общежития. Ширина дверного проема 800 мм, высота порога от 15 мм до 50 мм, зона для кресла - коляски не предусмотрена. Имеется система информирования, сигнализаторы для инвалидов по слуху	К, О, С	Совершенствование системы информирования, адаптация общежития для инвалидов-опорников и колясочников, расширение дверных проемов	Капитальный ремонт

II Заключение по зоне:

Наименование структурно-функциональной зоны	Состояние доступности* (к пункту 3.4 Акта обследования ОСИ)	Приложение		Рекомендации по адаптации (вид работы)** к пункту 4.1 Акта обследования ОСИ
		N на плане	N фото	
Зоны целевого назначения здания (целевого посещения объекта)	ДЧ-И (Г, У)	III – (9-24)	31,40,41	Капитальный ремонт

* указывается: ДП-В - доступно полностью всем; ДП-И (К, О, С, Г, У) - доступно полностью избирательно (указать категории инвалидов); ДЧ-В - доступно частично всем; ДЧ-И (К, О, С, Г, У) - доступно частично избирательно (указать категории инвалидов); ДУ - доступно условно, ВНД - недоступно

** указывается один из вариантов: не нуждается; ремонт (текущий, капитальный); индивидуальное решение с ТСР; технические решения невозможны - организация альтернативной формы обслуживания

I Результаты обследования:
5. Санитарно-гигиенических помещений
ГПОУ ТО «Тульский техникум социальных технологий»
300002, г. Тула, ул. Демидовская, д. 47

N п/п	Наименование функционально-планировочного элемента	Наличие элемента			Выявленные нарушения и замечания		Работы по адаптации объектов	
		есть/ нет	N на плане	N фото	Содержание	Значимо для инвалида (категория)	Содержание	Виды работ
5.1	Туалетная комната	есть	II – 14, 15 III – 27-31	43,44 45,46	Имеется 3 туалетных помещения, имеются знаки доступности помещений и тактильная маркировка на высоте 1,35 м. Имеются опорные поручни, откидные поручни, штанги для раковины и унитаза. Имеется свободное пространство диаметром 1,4 м для разворота кресла-коляски. Наличие кнопки вызова дежурного персонала, система тревожной сигнализации. Наличие сенсорных кранов бесконтактного типа. Расположение кнопки слива с ручным управлением на боковой стене кабины.	К, О, С, Г, У	Соответствуют требованиям доступности для инвалидов и МГН	Не нуждается
5.2	Душевая/ ванная комната	есть	II - 19	-	Душевая не адаптирована для инвалидов	К,О,С, Г,У	Оборудовать универсальную душевую	Капитальный ремонт

							кабину	
5.3	Бытовая комната (гардеробная)	есть	II-3	-	Наличие индивидуальных шкафов высотой не более 1,3 м с крючками для одежды, маркировка тактильная и контрастная, наличие скамей в гардеробах	К, О, С	Установка шкафов для гардеробной, установка тактильной и контрастной маркировки	Текущий ремонт
	ОБЩИЕ требования к зоне	есть		43,44 45,46	Не адаптированы душевые и гардеробные помещения	К,О,С,У	Оборудовать душевые и гардеробные помещения	Капитальный ремонт

II Заключение по зоне:

Наименование структурно-функциональной зоны	Состояние доступности* (к пункту 3.4 Акта обследования ОСИ)	Приложение		Рекомендации по адаптации (вид работы)** к пункту 4.1 Акта обследования ОСИ
		№ на плане	№ фото	
Санитарно-гигиенические помещения	ДЧ-И (О,С,Г,У)		43,44,45 46	Капитальный ремонт

* указывается: ДП-В - доступно полностью всем; ДП-И (К, О, С, Г, У) - доступно полностью избирательно (указать категории инвалидов); ДЧ-В - доступно частично всем; ДЧ-И (К, О, С, Г, У) - доступно частично избирательно (указать категории инвалидов); ДУ - доступно условно, ВНД - недоступно

** указывается один из вариантов: не нуждается; ремонт (текущий, капитальный); индивидуальное решение с ТСР; технические решения невозможны - организация альтернативной формы обслуживания

I Результаты обследования:
6. Системы информации на объекте
ГПОУ ТО «Тульский техникум социальных технологий»
300002, г. Тула, ул. Демидовская, д. 47

N п/п	Наименование функционально-планировочного элемента	Наличие элемента			Выявленные нарушения и замечания		Работы по адаптации объектов	
		есть/нет	N на плане	N фото	Содержание	Значимо для инвалида (категория)	Содержание	Виды работ
6.1	Визуальные средства	есть	1 и 2 этаж,	16,17 18,23 26,30 32,33 39	Информационные стенды контрастной окраски, информационный терминал, тактильная мнемосхема, система адаптивного информирования «Сурдоцентр», тактильные указатели кабинетов	К,О,С, Г,У	Объект оборудован	Не нуждается
6.2	Акустические средства	есть	1 и 2 этаж,	16,17 30,39	Тактильная мнемосхема с аудиогидом, информационный терминал, система адаптивного информирования «Сурдоцентр»	С, Г	Объект оборудован	Не нуждается
6.3	Тактильные средства	есть	1 и 2 этаж,	11,16 18,21 26,27 29,30 31,33	Отсутствует тактильная маркировка на поручнях лестницы с указанием этажей	С	Предусмотреть тактильную маркировку на поручнях лестницы с указанием этажей	Текущий ремонт
	ОБЩИЕ требования к зоне	есть	1 и 2 этаж,	11,16 ,17,1 8,21, 26,27 ,29, 30,31 33, 39	Разработана система информирования для инвалидов различных нозологий и МГН	К, О, С, Г, У		Не нуждается

II Заключение по зоне:

Наименование структурно-функциональной зоны	Состояние доступности* (к пункту 3.4 Акта обследования ОСИ)	Приложение		Рекомендации по адаптации (вид работы)** к пункту 4.1 Акта обследования ОСИ
		N на плане	N фото	
Системы информации на объекте	ДП-В		11,16,17,18,21,26,27, 29,30,31,33,39	Текущий ремонт

* указывается: ДП-В - доступно полностью всем; ДП-И (К, О, С, Г, У) - доступно полностью избирательно (указать категории инвалидов); ДЧ-В - доступно частично всем; ДЧ-И (К, О, С, Г, У) - доступно частично избирательно (указать категории инвалидов); ДУ - доступно условно, ВНД - недоступно

** указывается один из вариантов: не нуждается; ремонт (текущий, капитальный); индивидуальное решение с ТСР; технические решения невозможны - организация альтернативной формы обслуживания

Фото №1



Фото №2



Фото №3



Фото №4



Фото №5



Фото №6



Фото №7



Фото №8



Фото №9



Фото №10



Фото №11



Фото №12



Фото №13



Фото №14



Фото №15

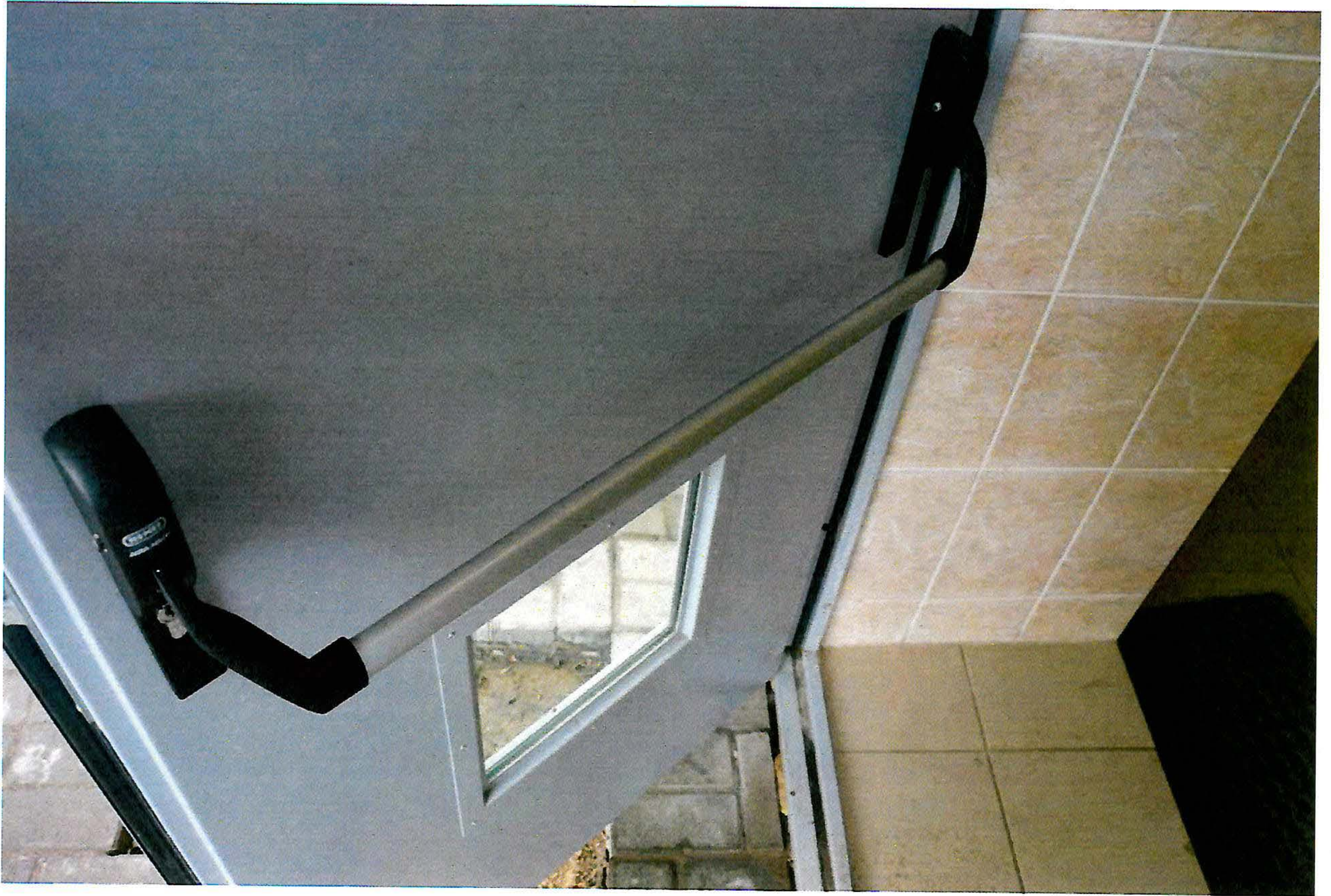

Фото №16



Фото №17

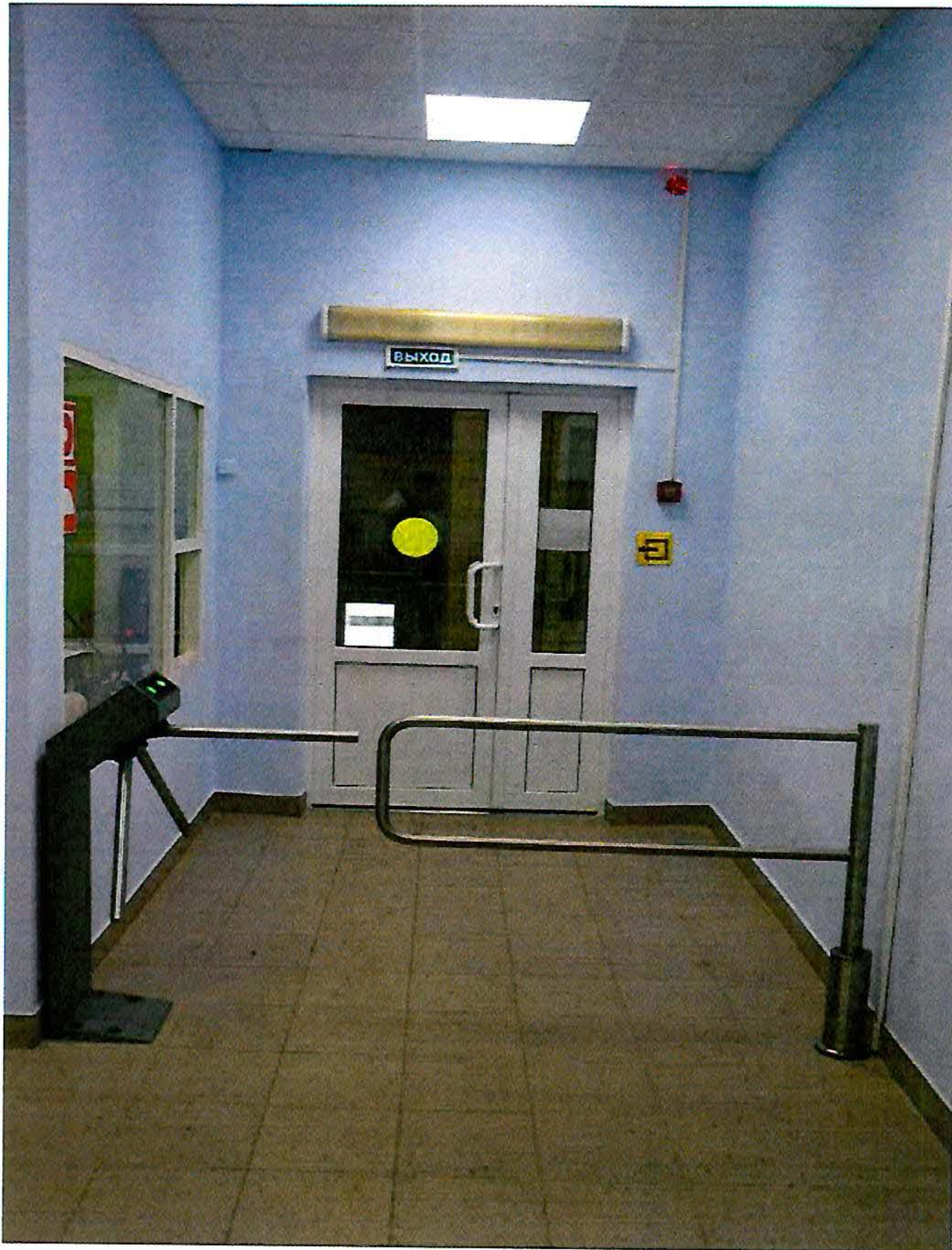

Фото №18



Фото №19



Фото №20



Фото №21

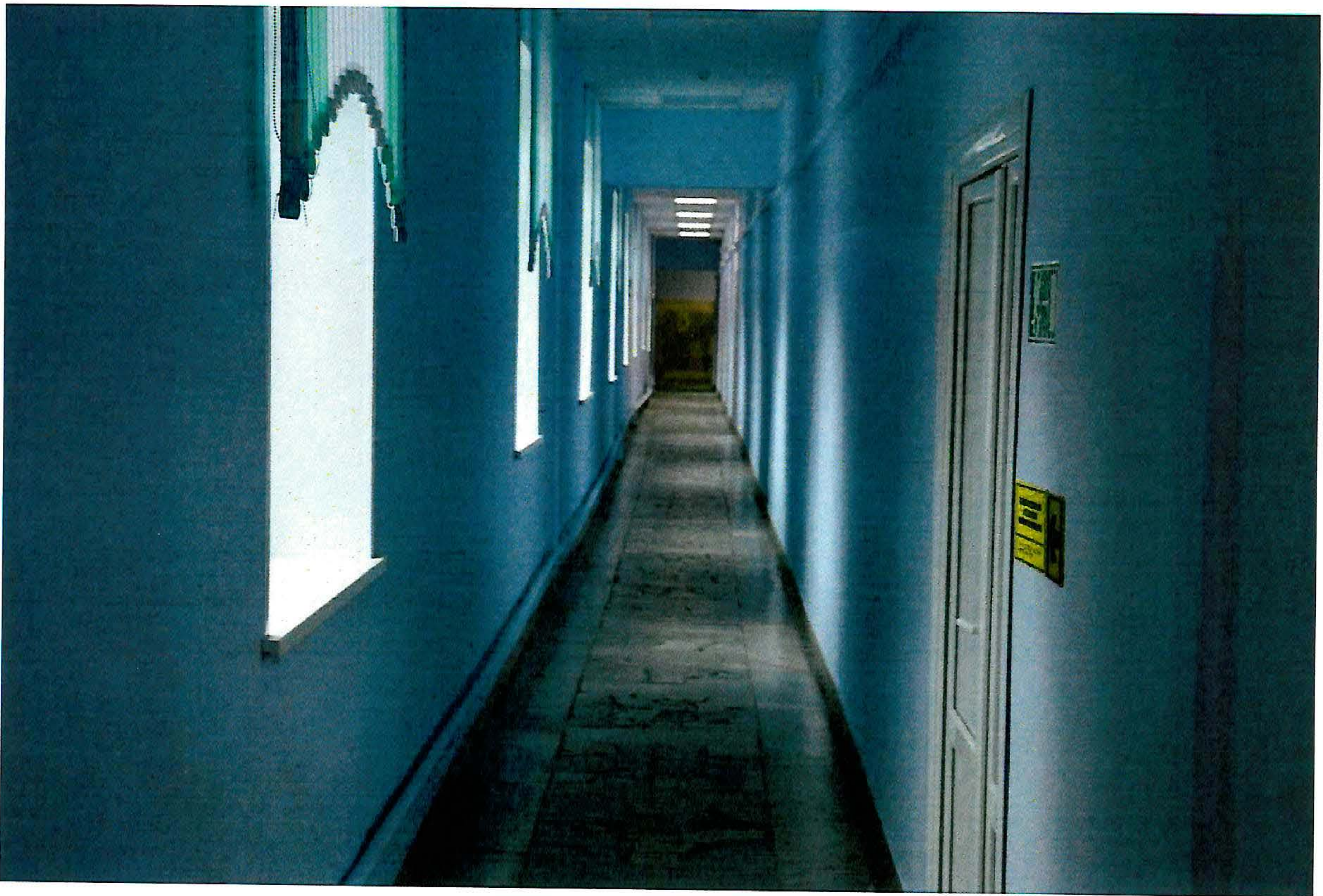

Фото №22

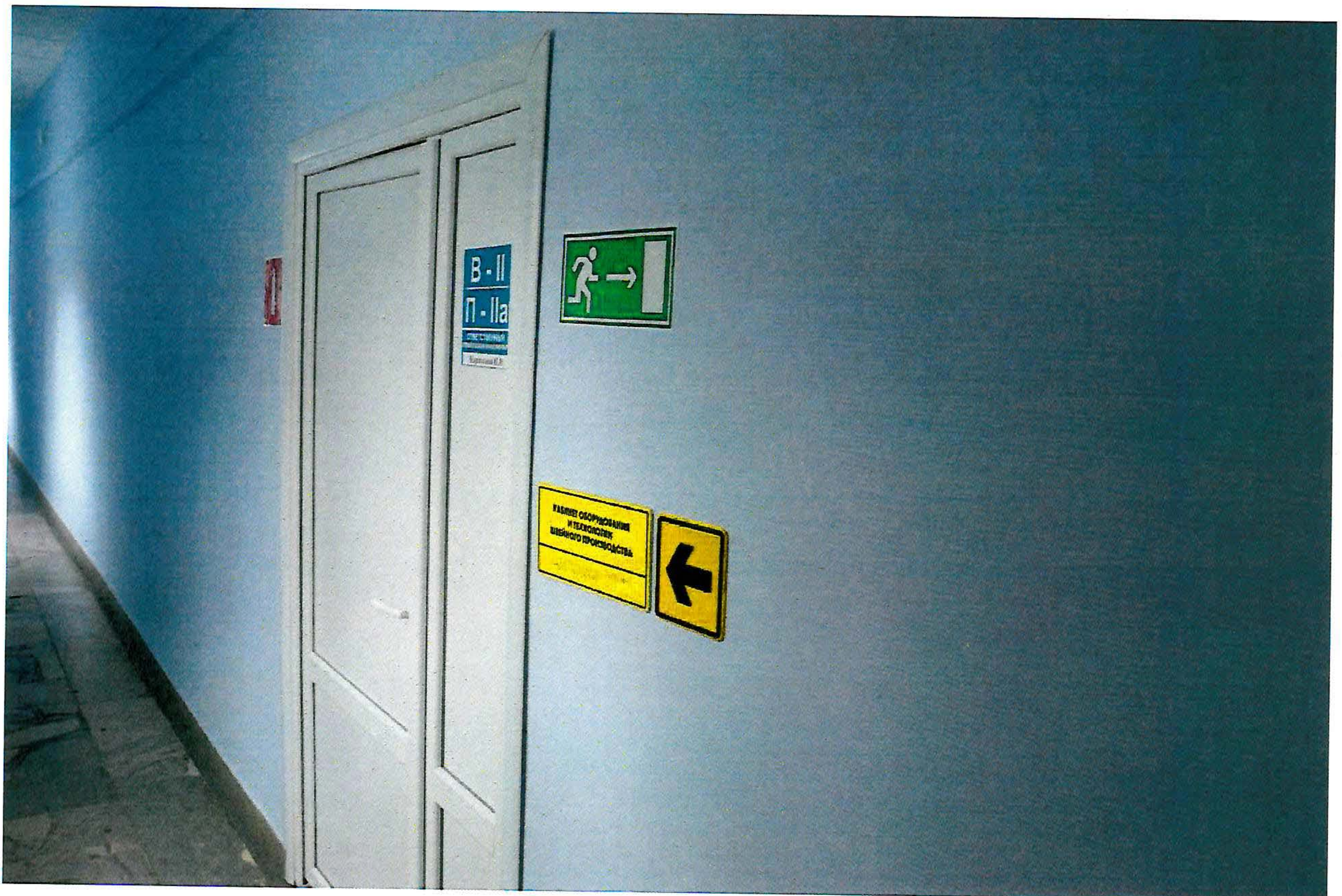

Фото №23



Фото №24

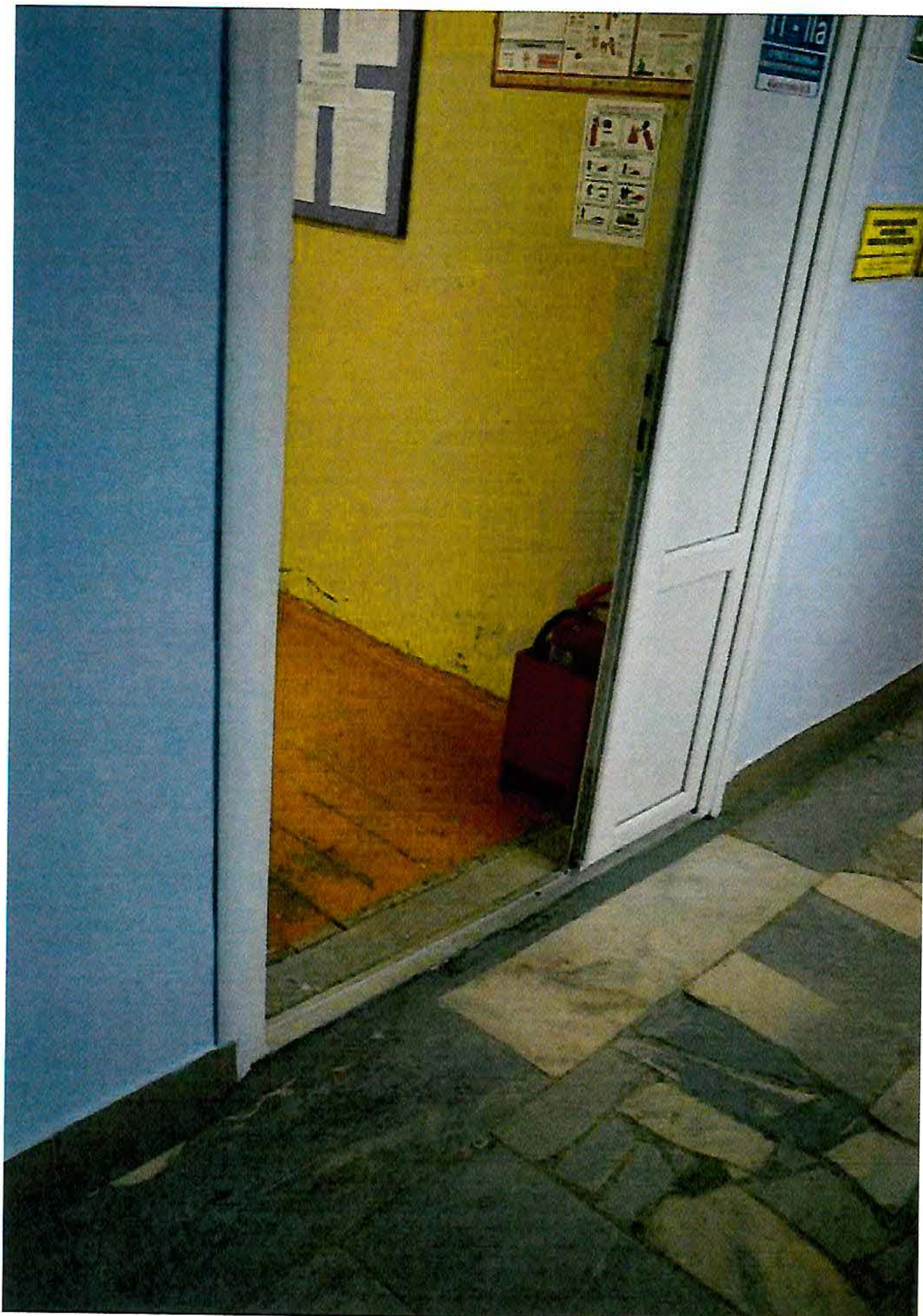

Фото №25



Фото №26

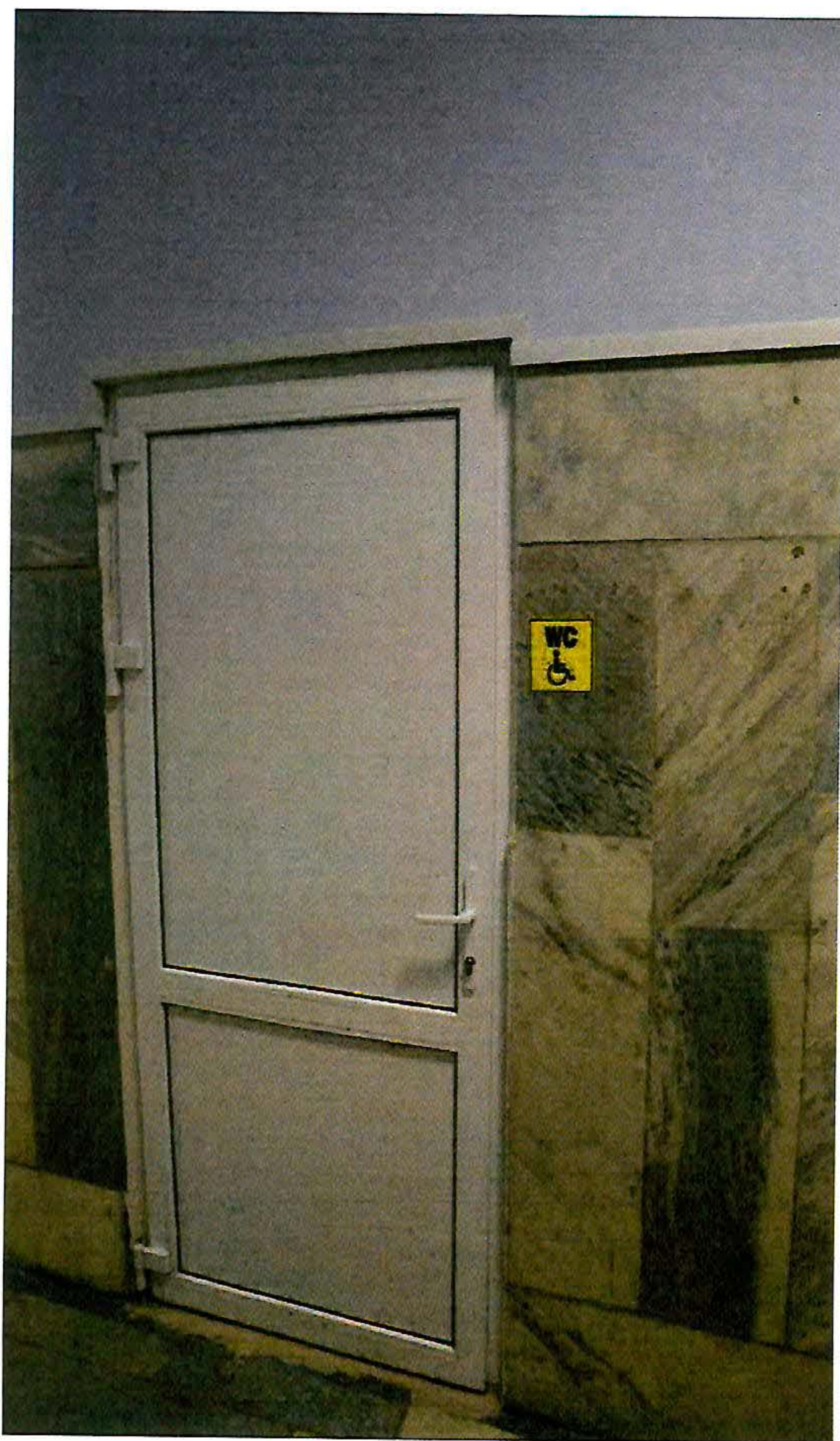

Фото №27



Фото №28

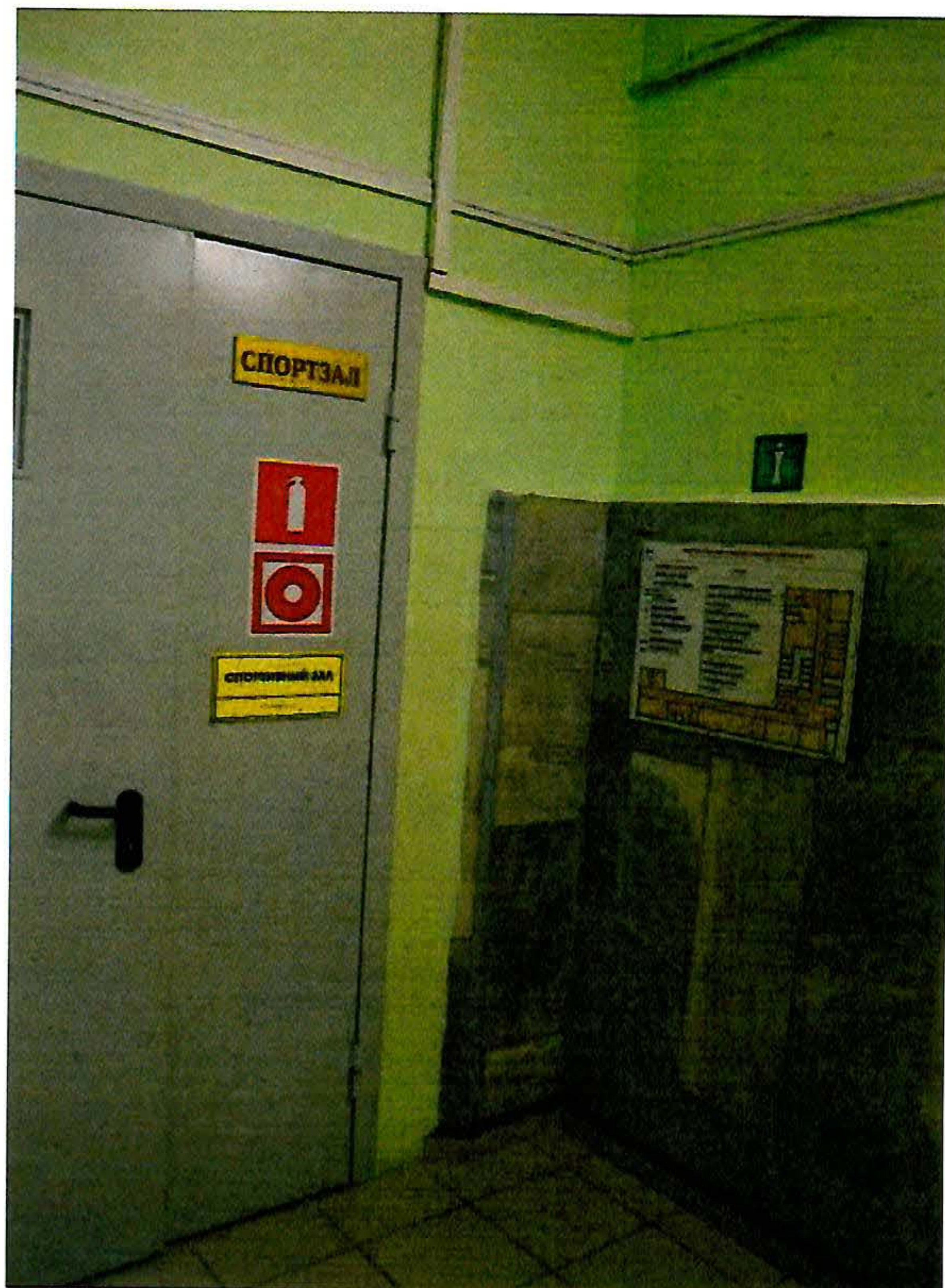

Фото №29

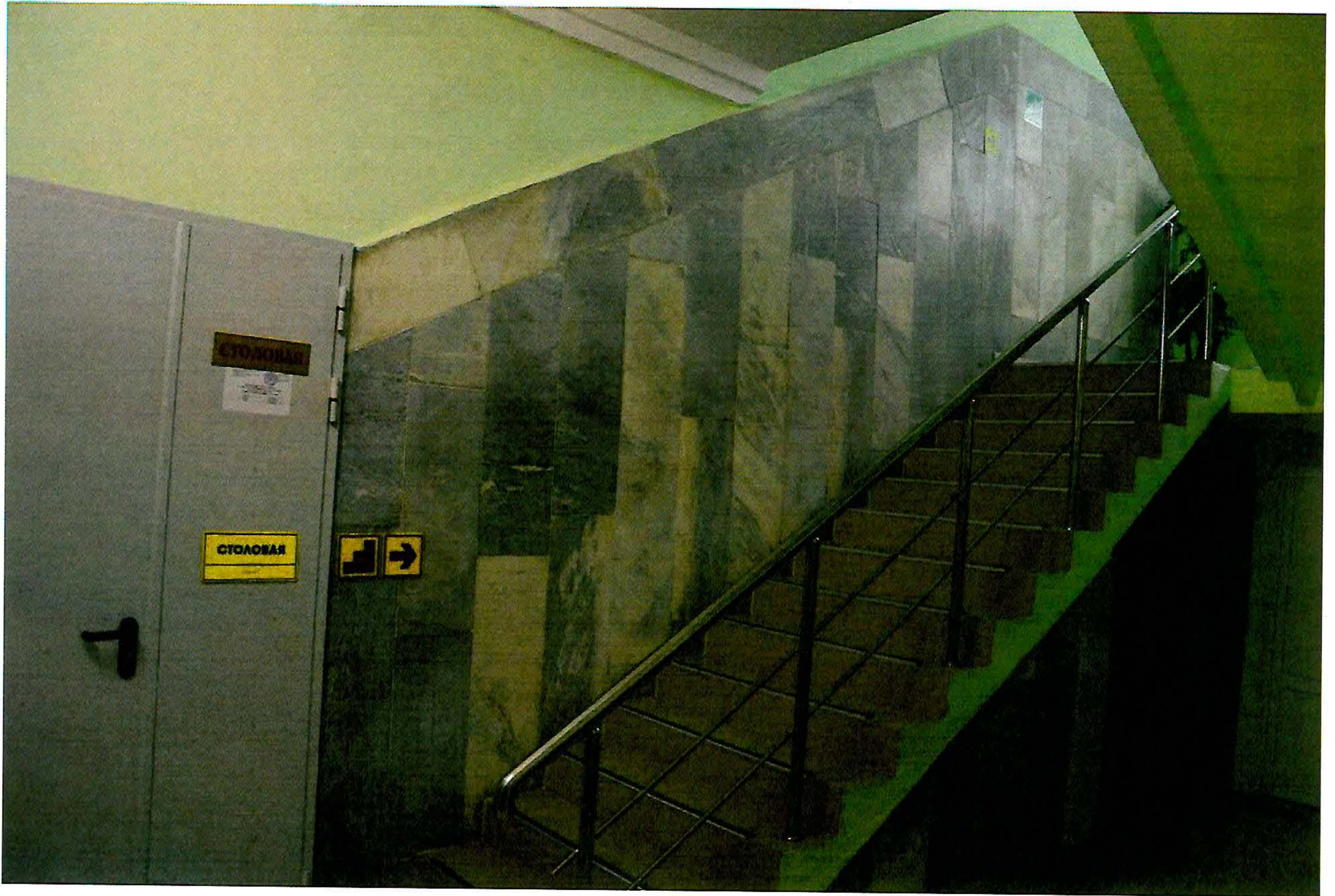

Фото №30

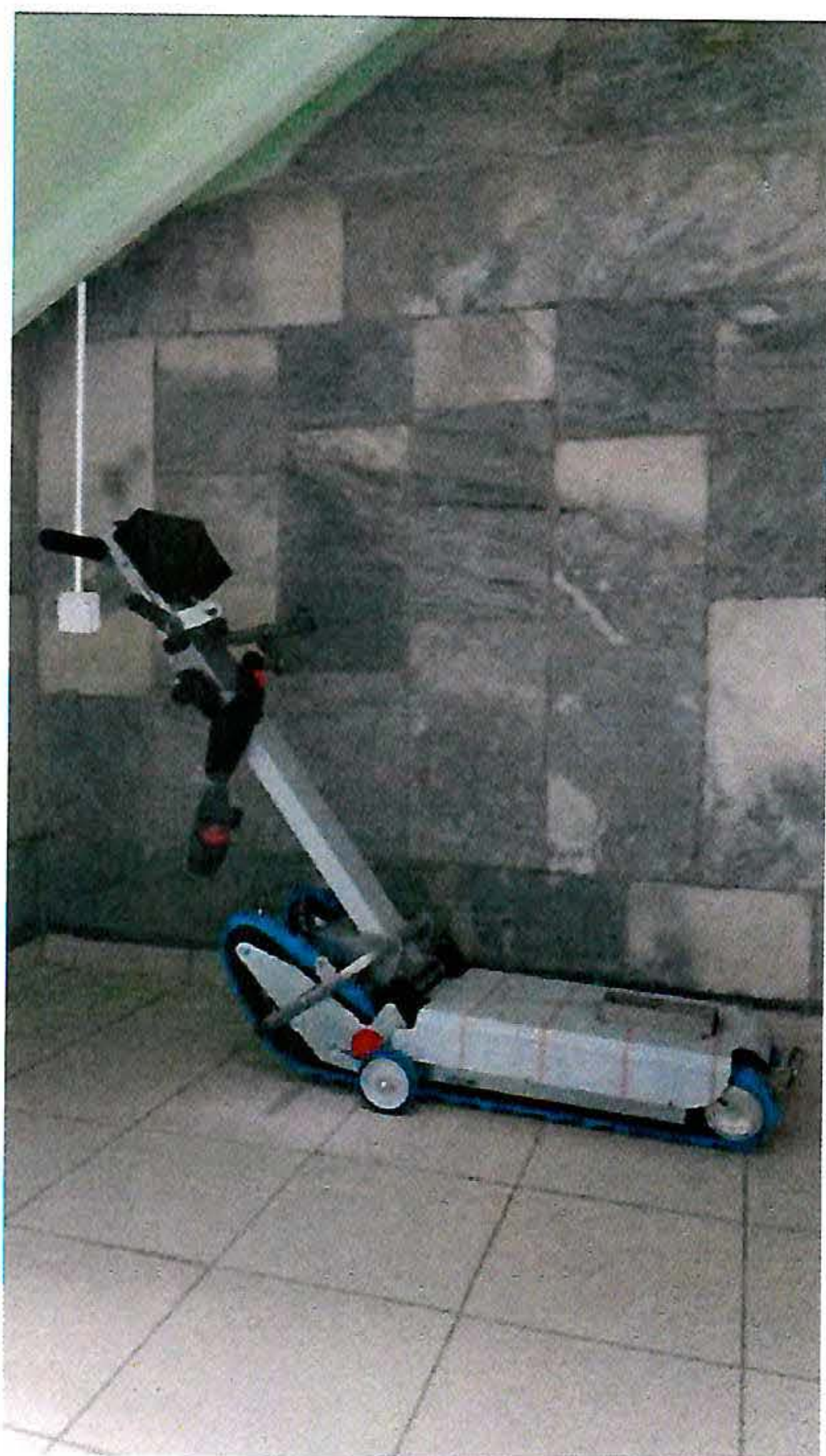

Фото №31

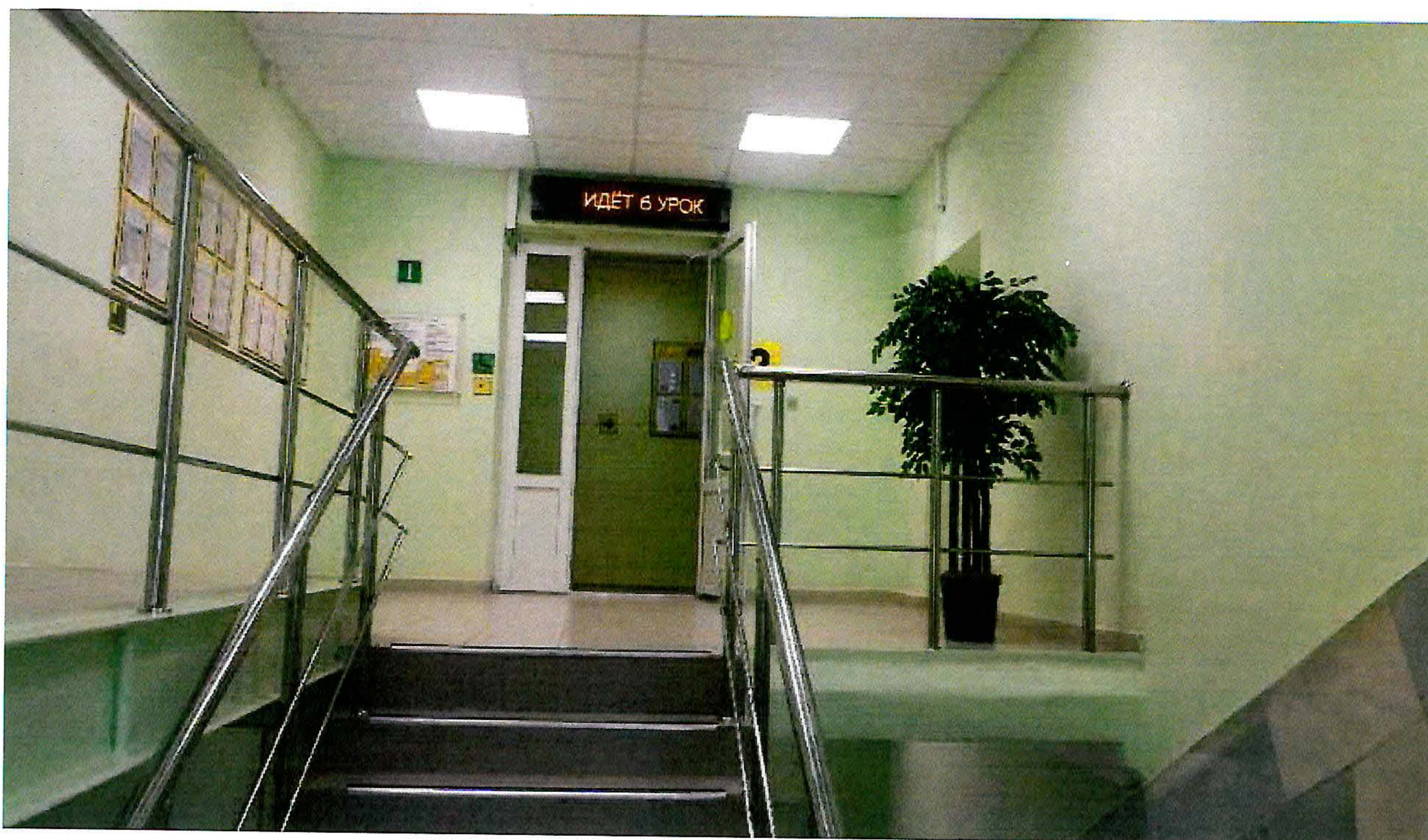

Фото №32



Фото №33



Фото №34

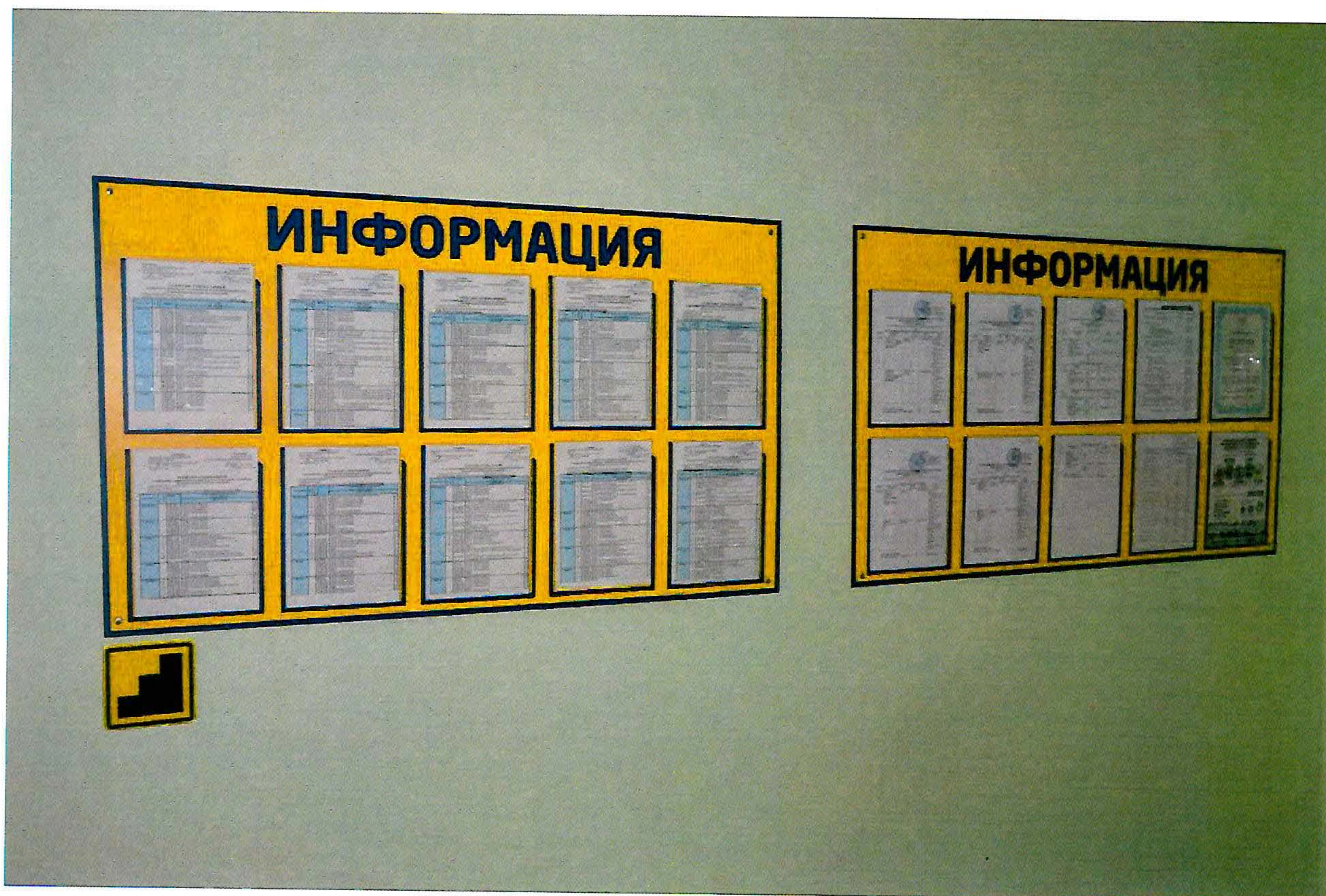

Φοτο Νο35



Φοτο Νο36



Фото №37



Фото №38



Фото №39

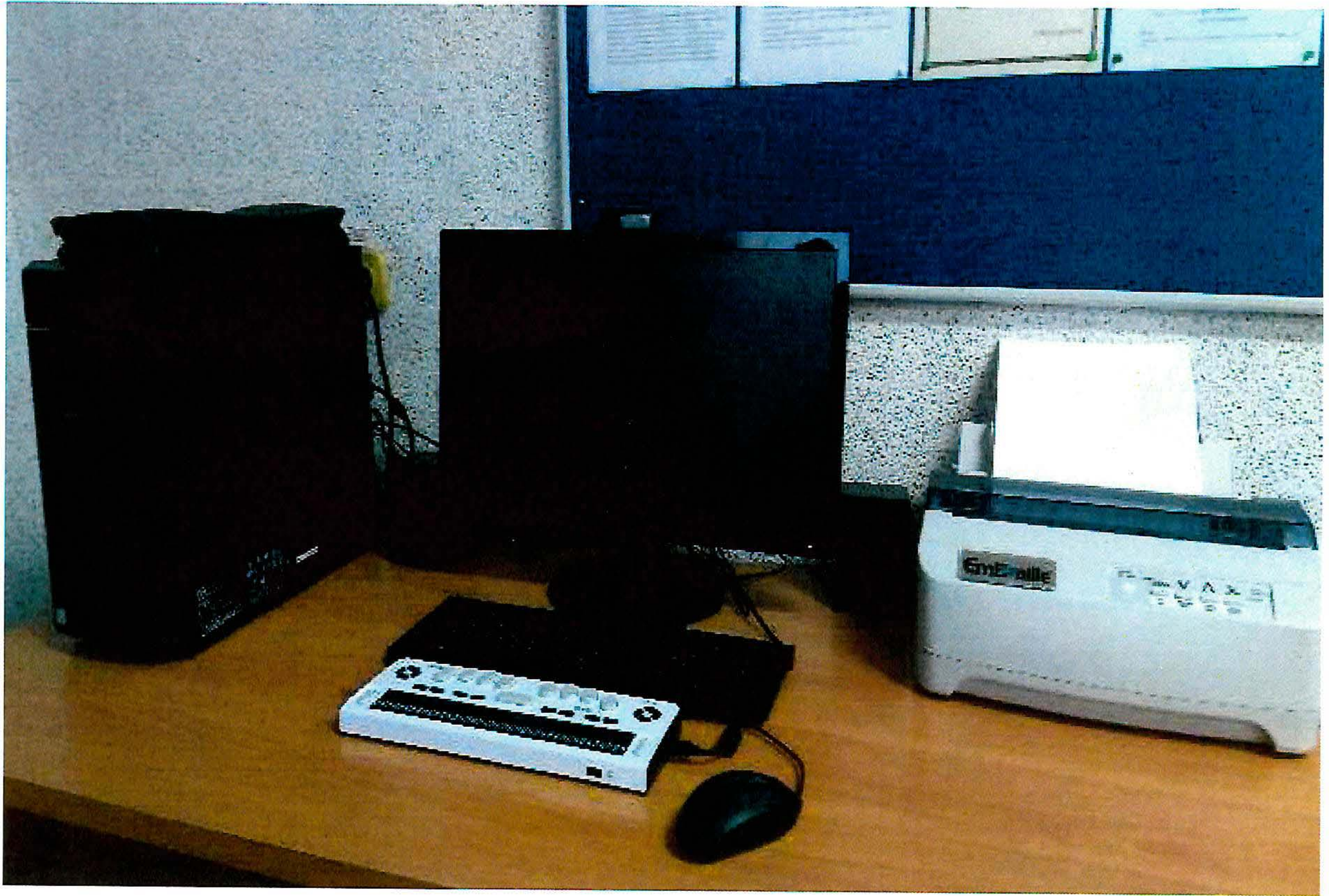

Фото №40

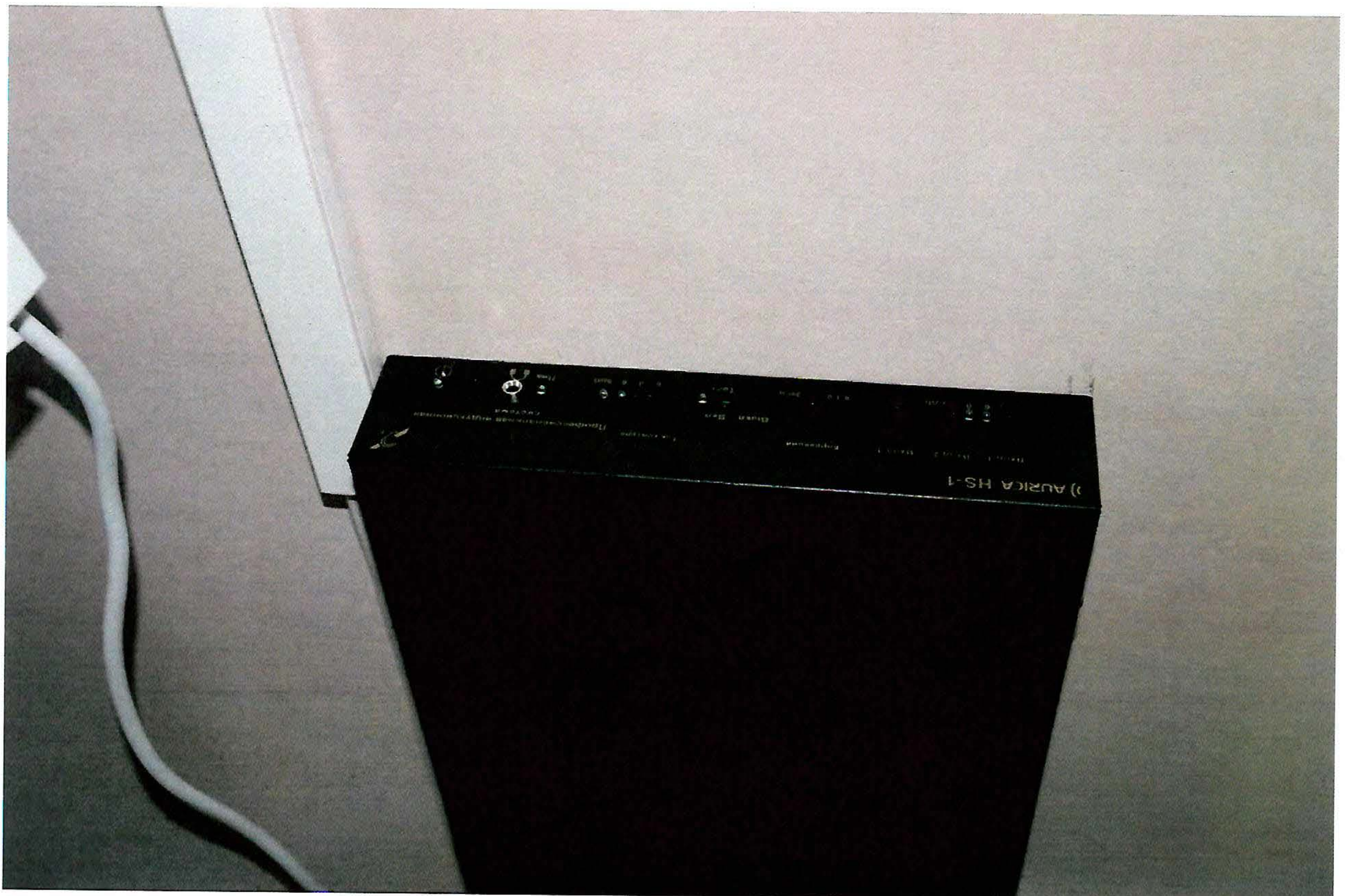

Фото №41



Фото №42



Фото №43



Фото №44

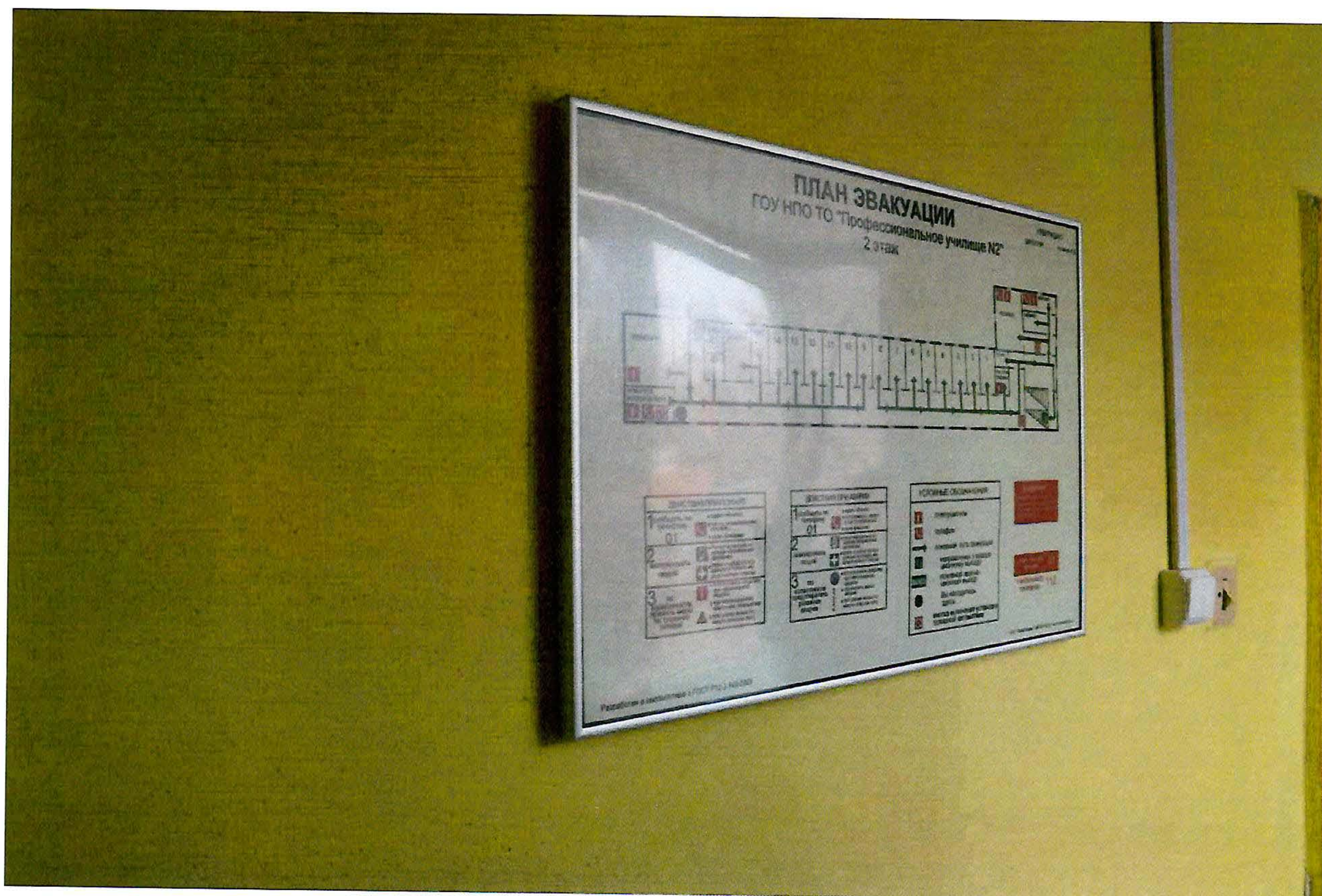

Фото №45



Фото №46

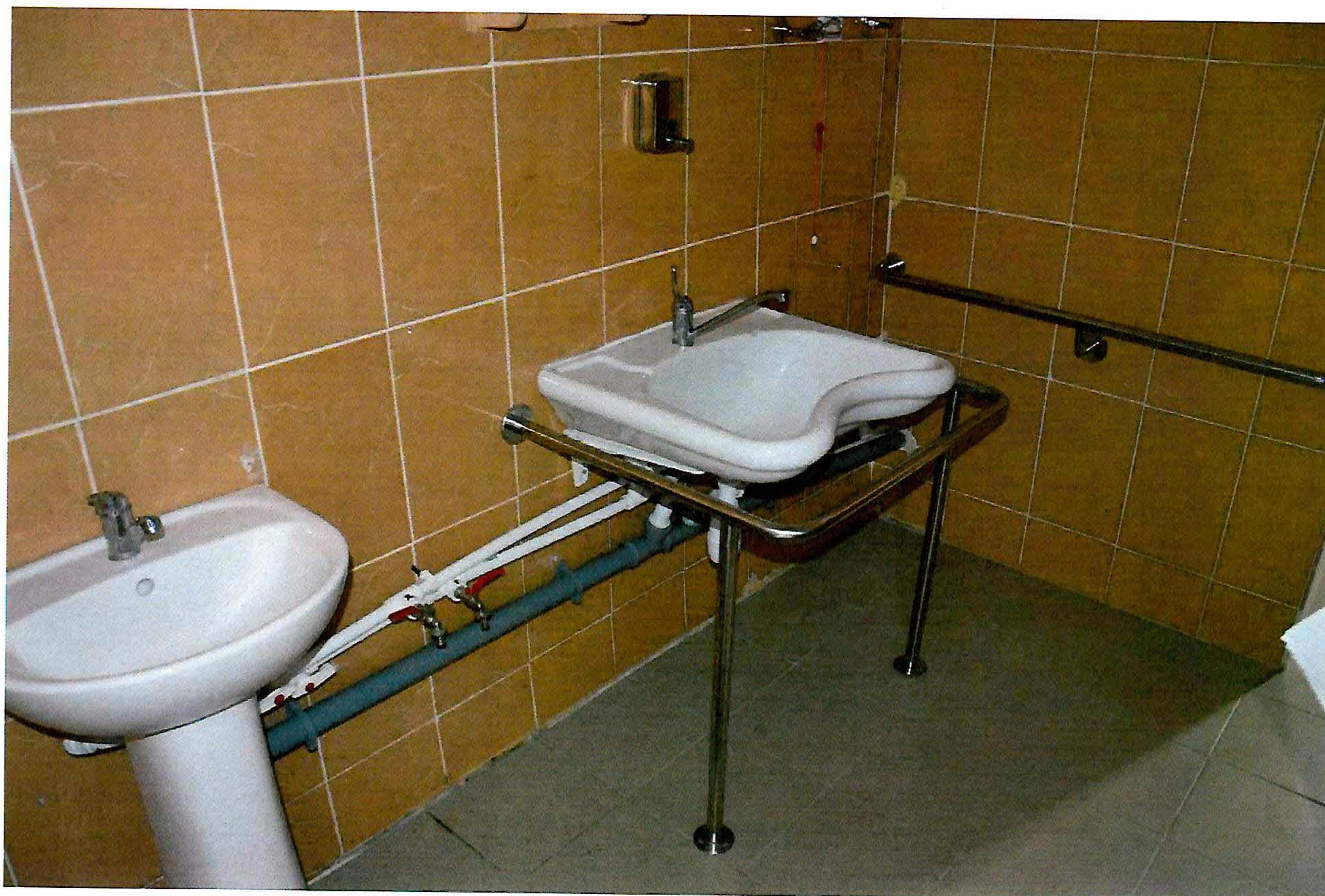

Фото №47

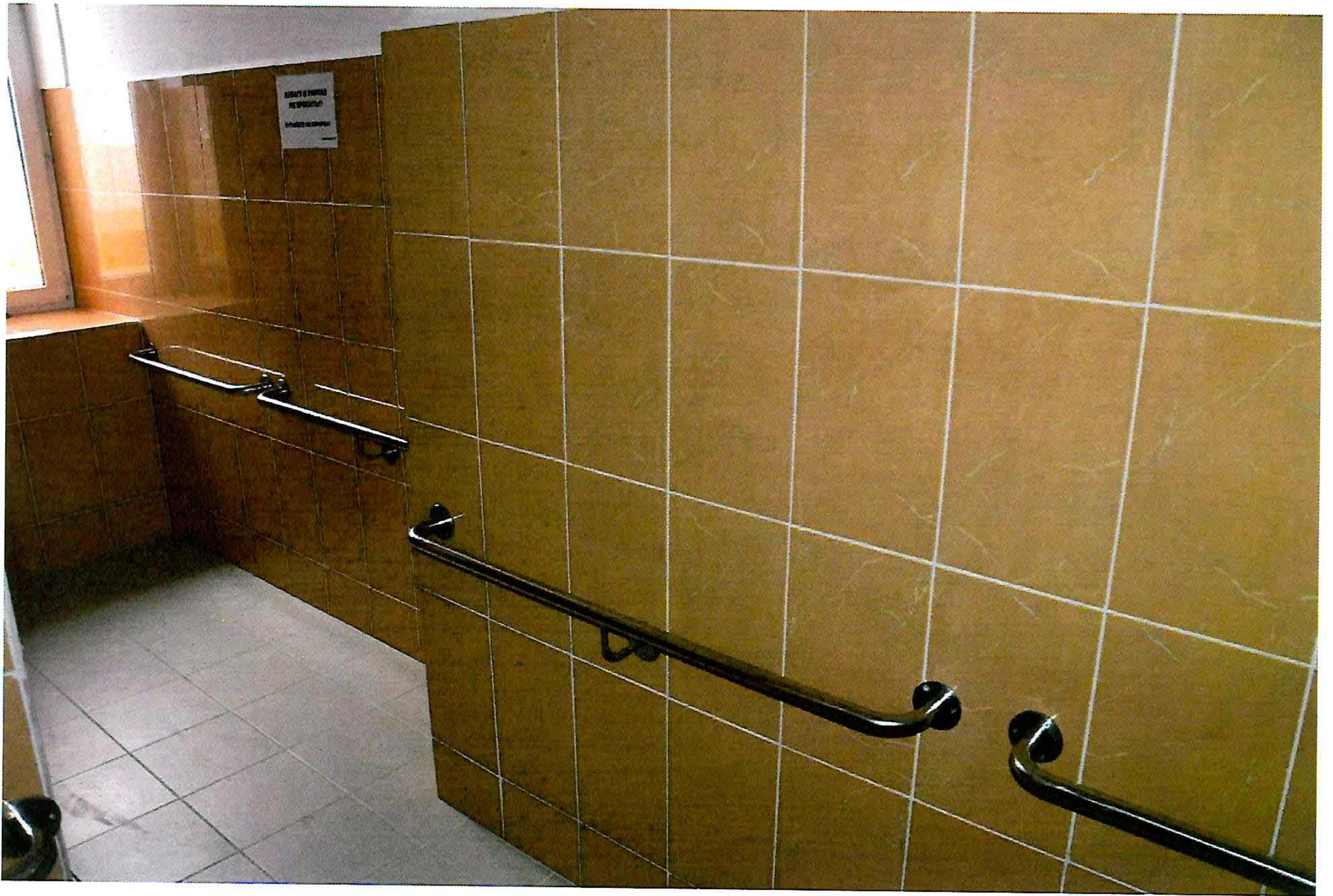

Фото №48



Фото №49

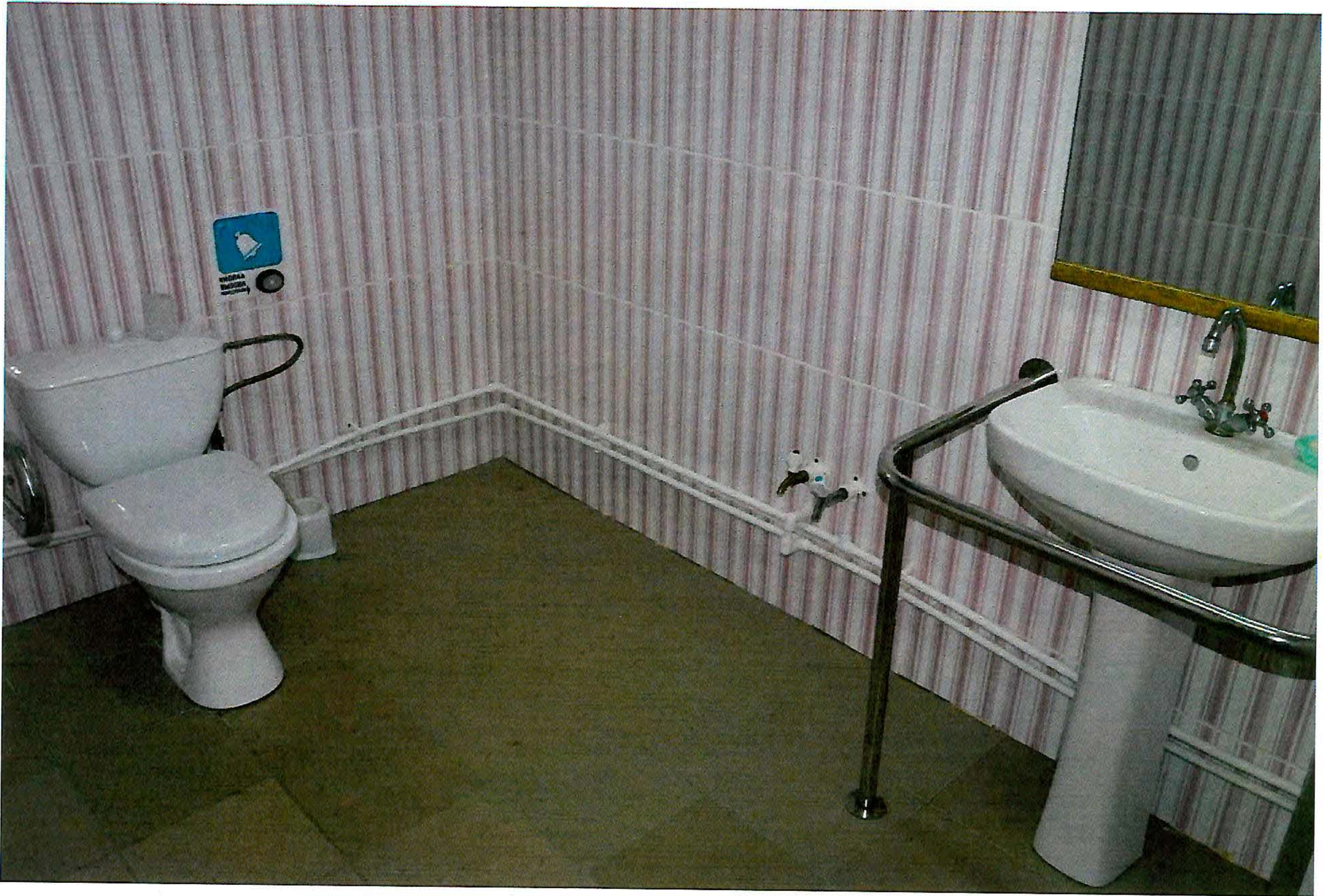

Фото №50

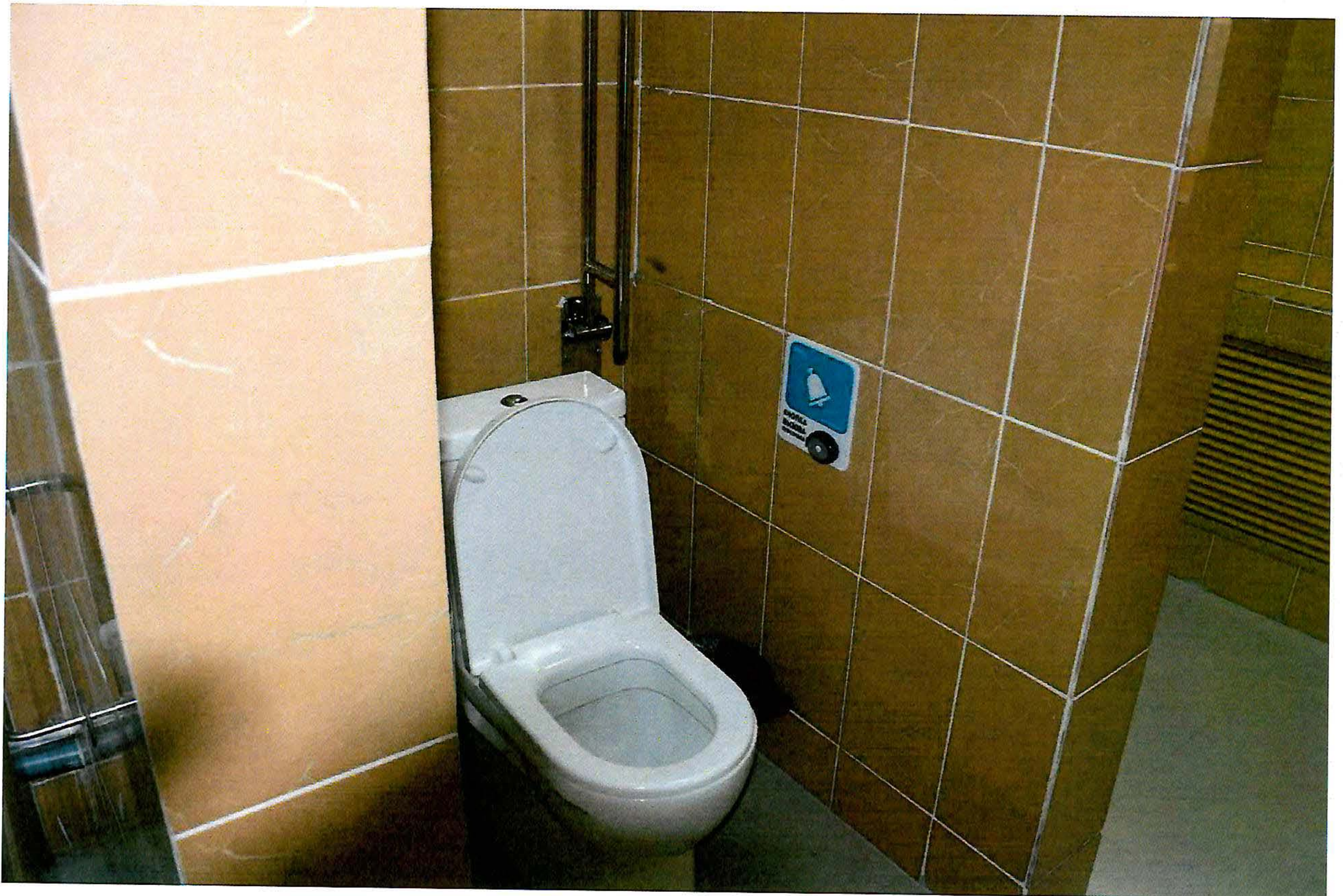

Фото №51



Фото №52



Фото №53

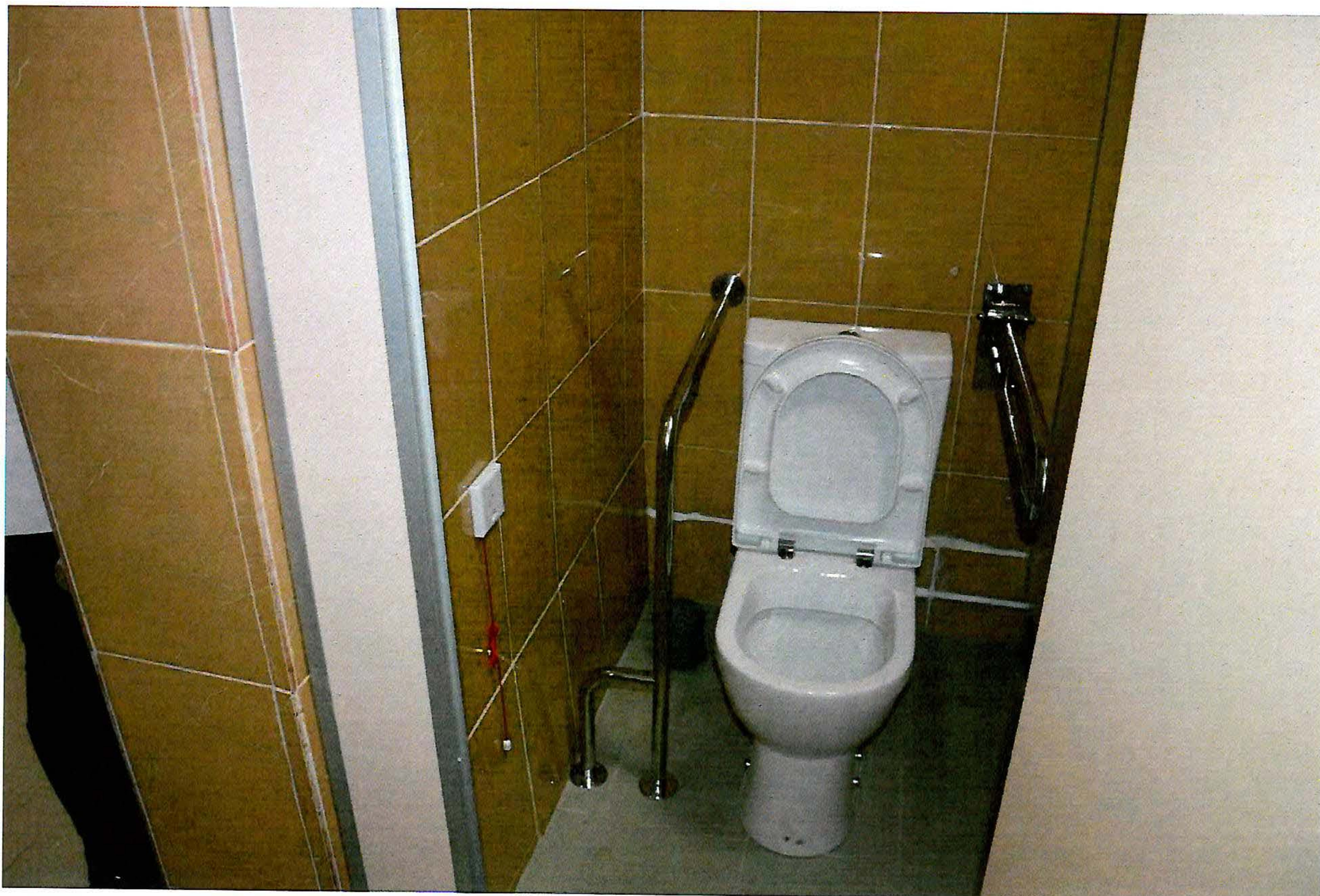

Фото №54

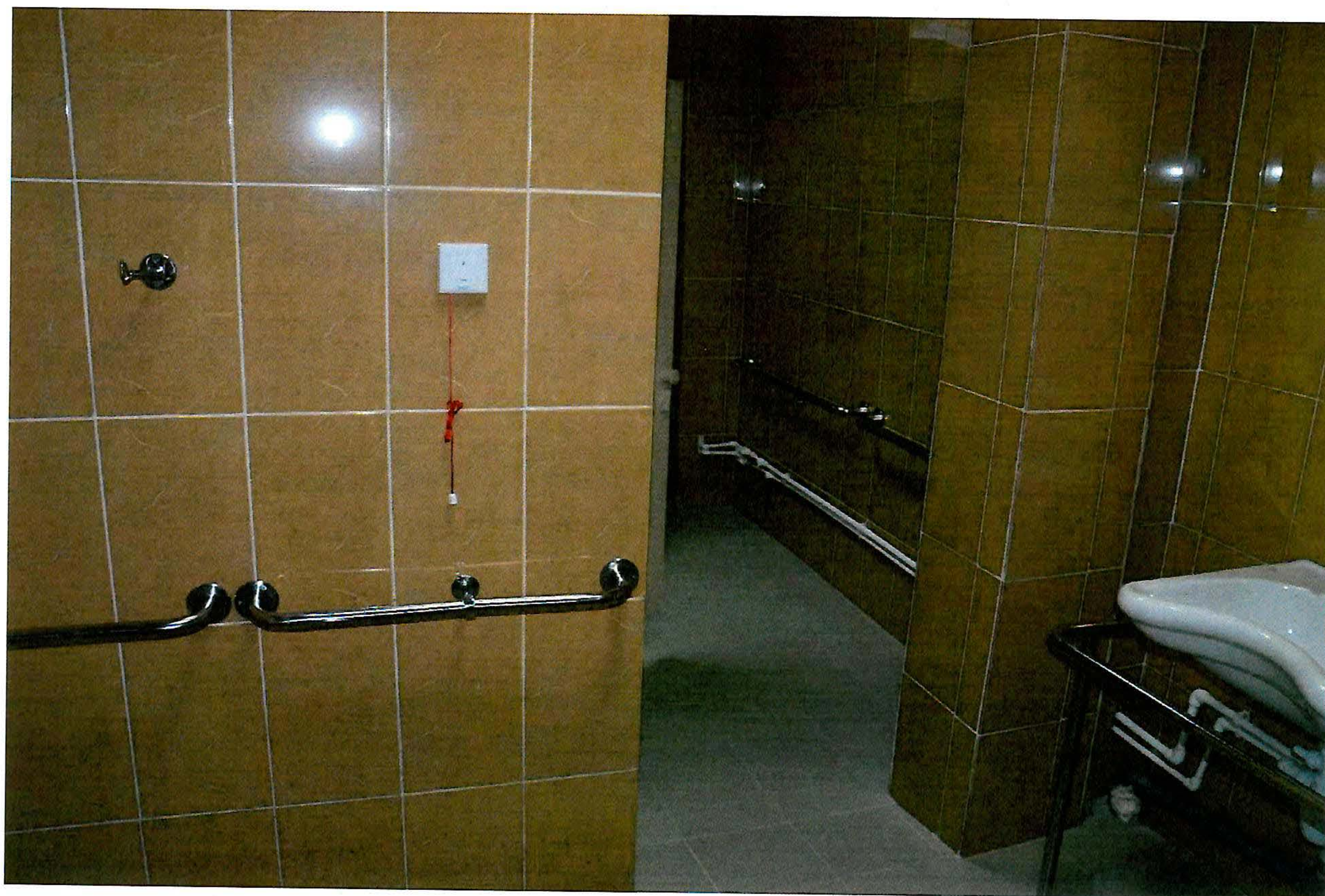

Фото №55



Фото №56



Фото №57



Фото №58



Фото №59



Поэтажный план
М 1:200

План стр. лит. А

2 Этаж

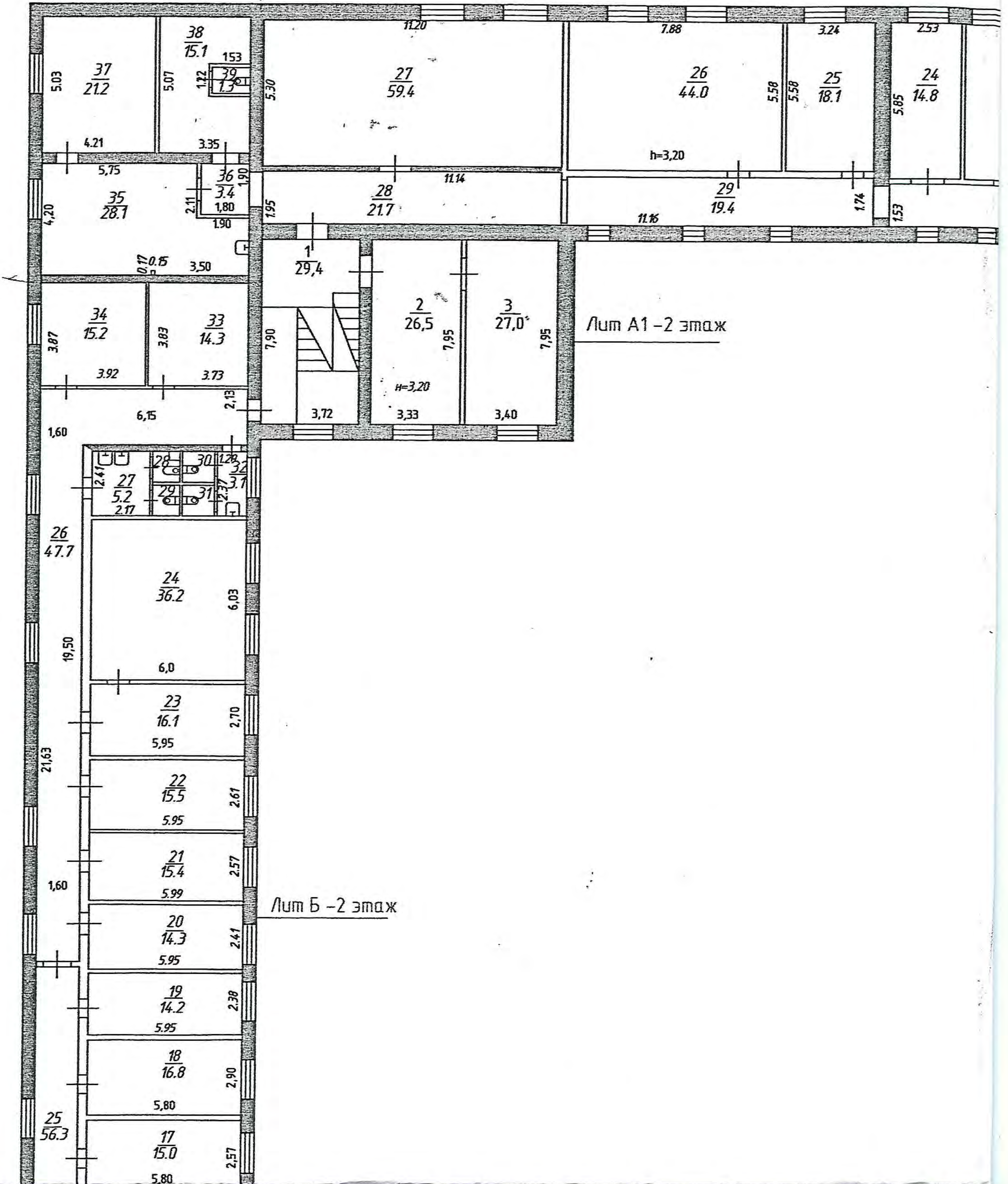

- [III]

а, Б, А1, А3

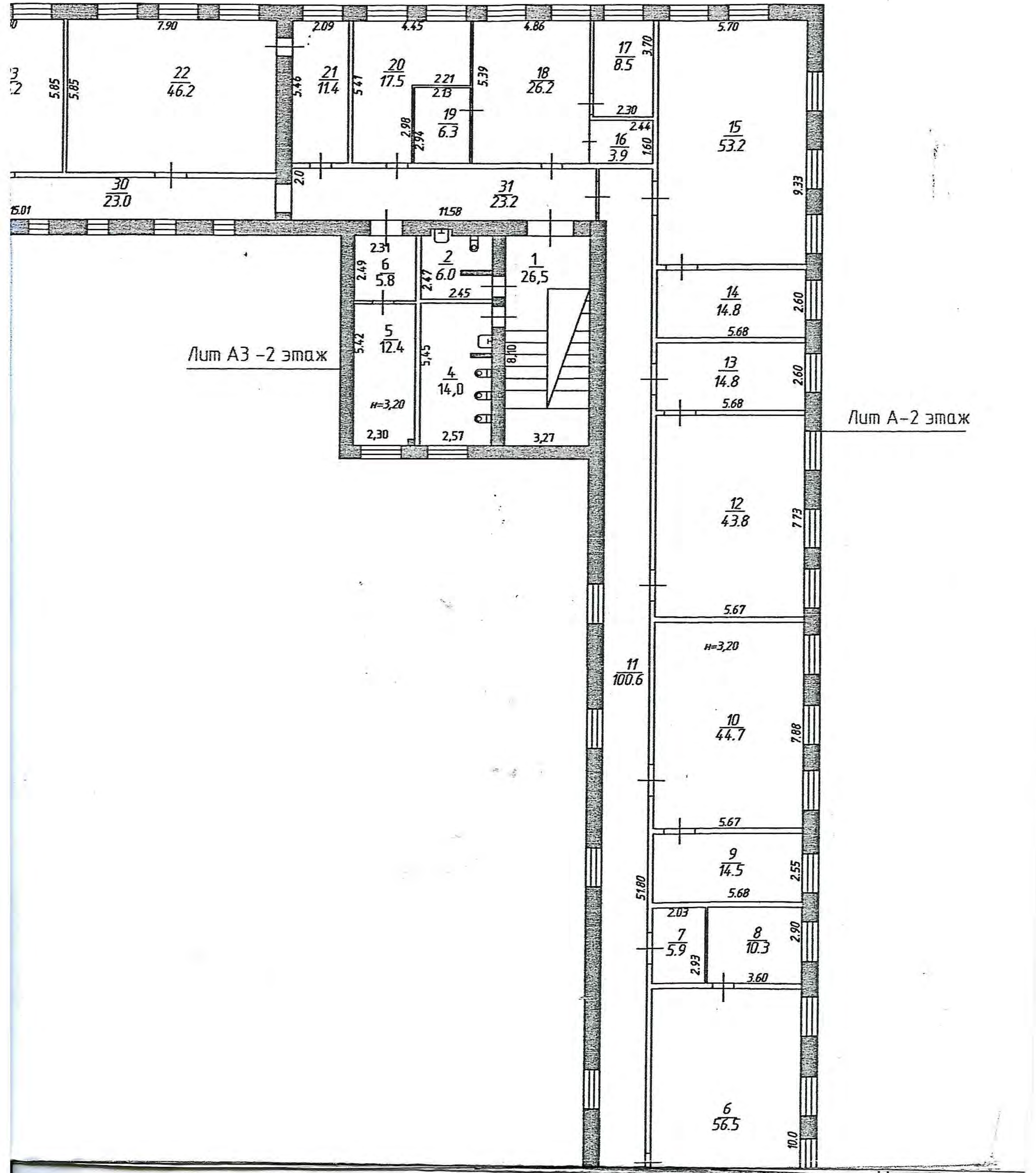

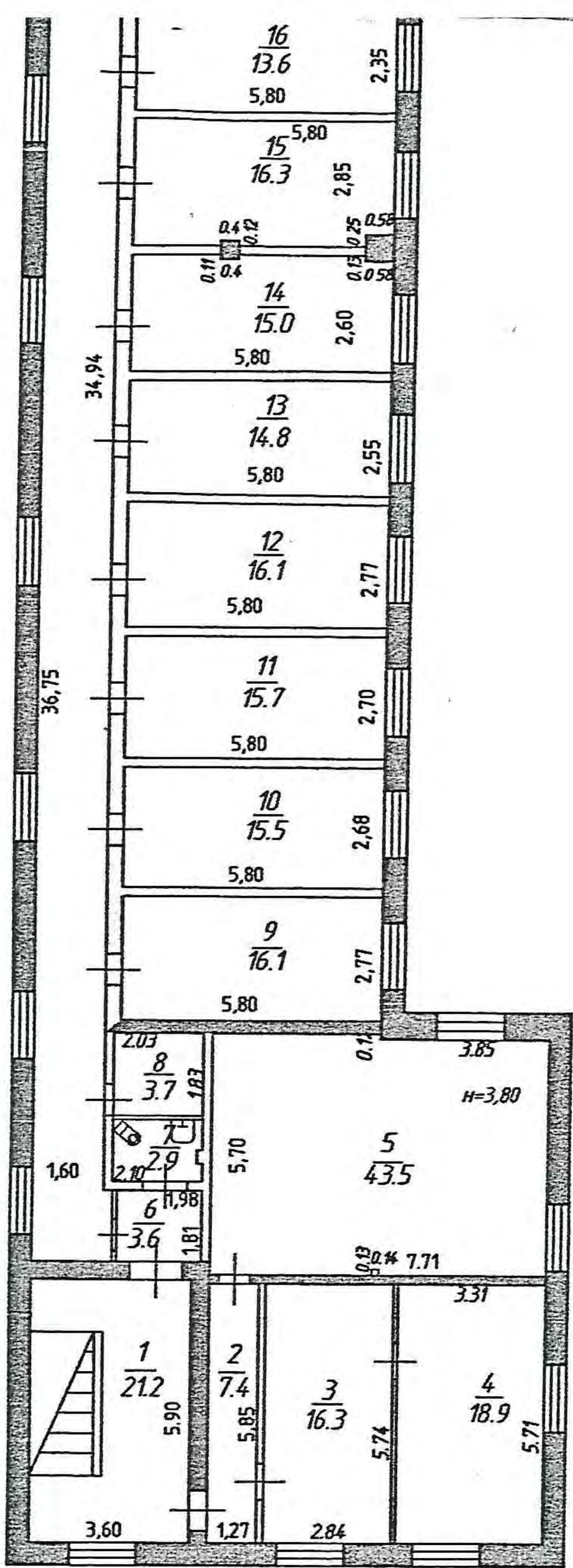

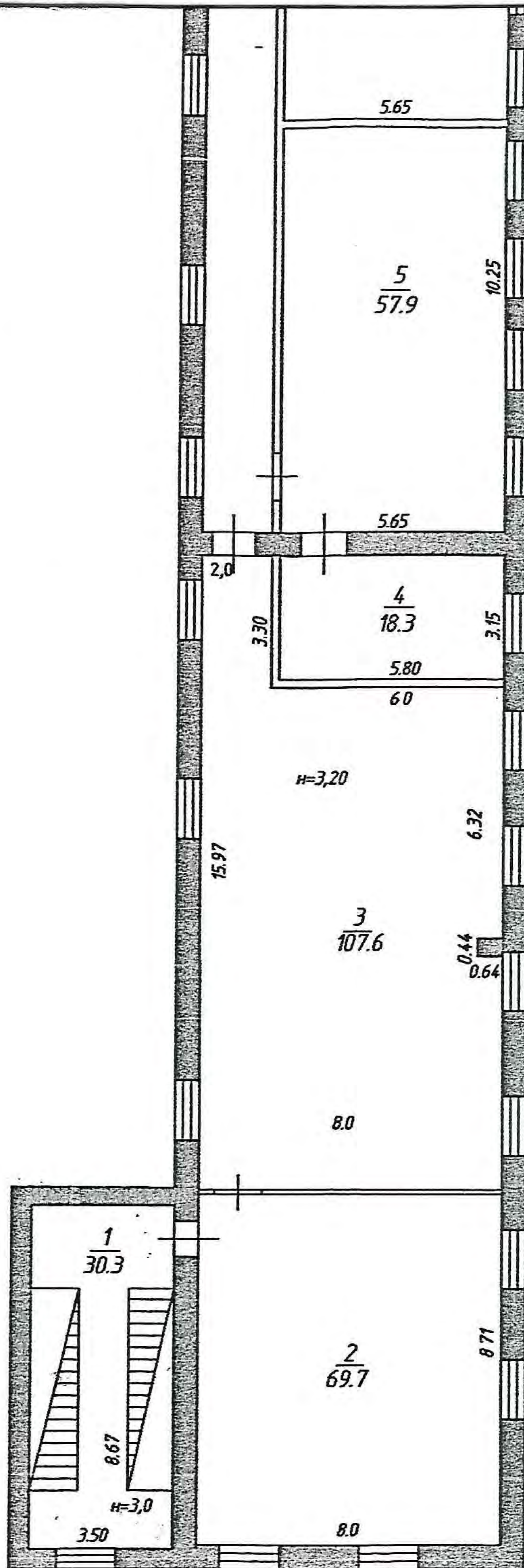

Лит а-2 этаж

Городское отделение Тульского филиала ФГУП "Ростехинвентаризация - Федеральное БТИ"

Копия инвентарного плана по дан. тек. инв от 08.05.2015г

Должность	Фамилия И.О.	Подпись	Дата
СМЕТ	Сергеев	<i>[Signature]</i>	12.05.15
Инженер	Булатков Т.А.	<i>[Signature]</i>	12.05.15
ИНЖЕНЕР	Булатков Т.А.	<i>[Signature]</i>	12.05.2015

г.Тула, Зареченский район,
ул.Демидовская д.47

Лист	2
Листов	2
Масштаб	1:200

План стр

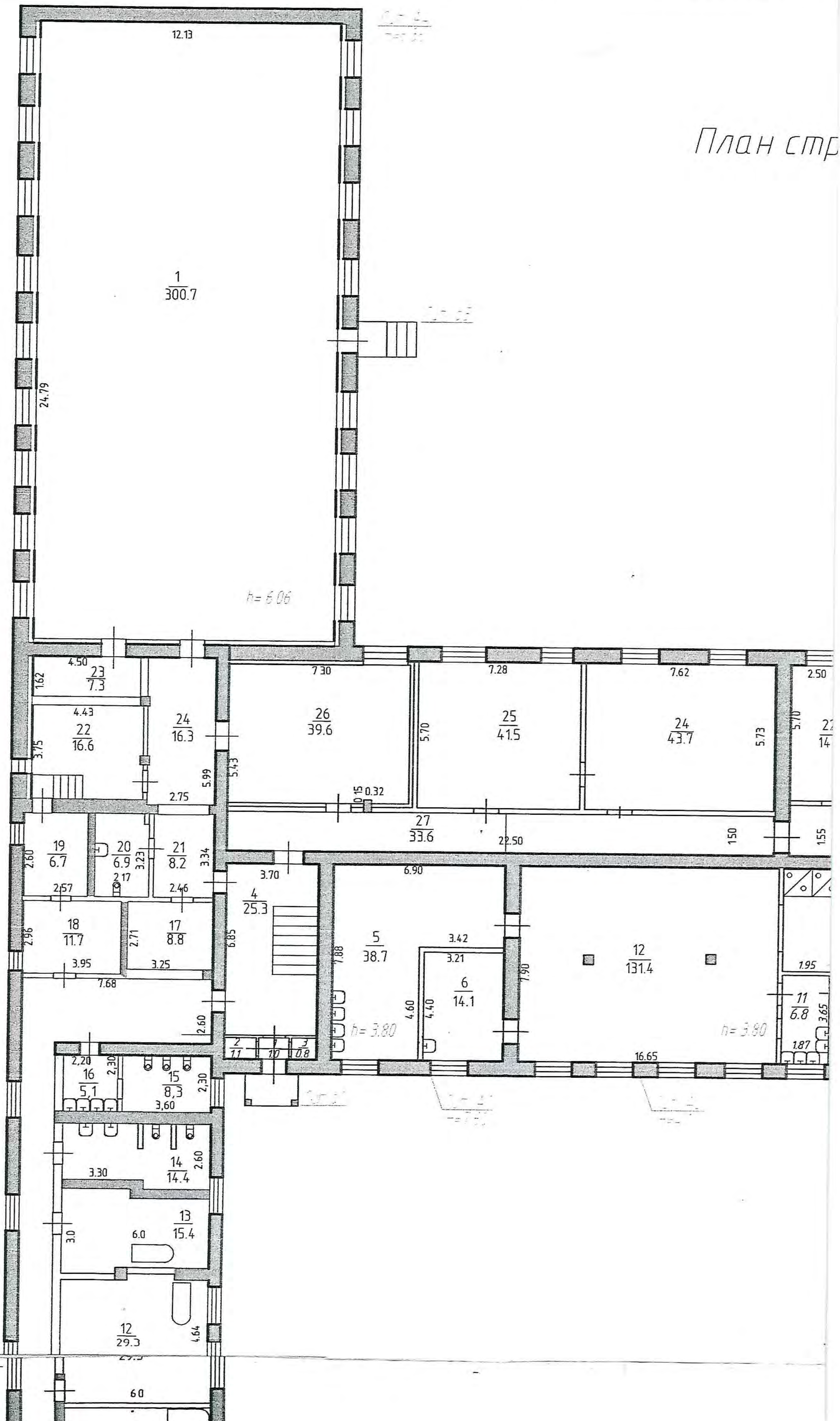

Поэтажный план - [II]

лит. А, Б, А1, А3, А4, А2, а-1 этаж

а1, б, а2, а4, а5

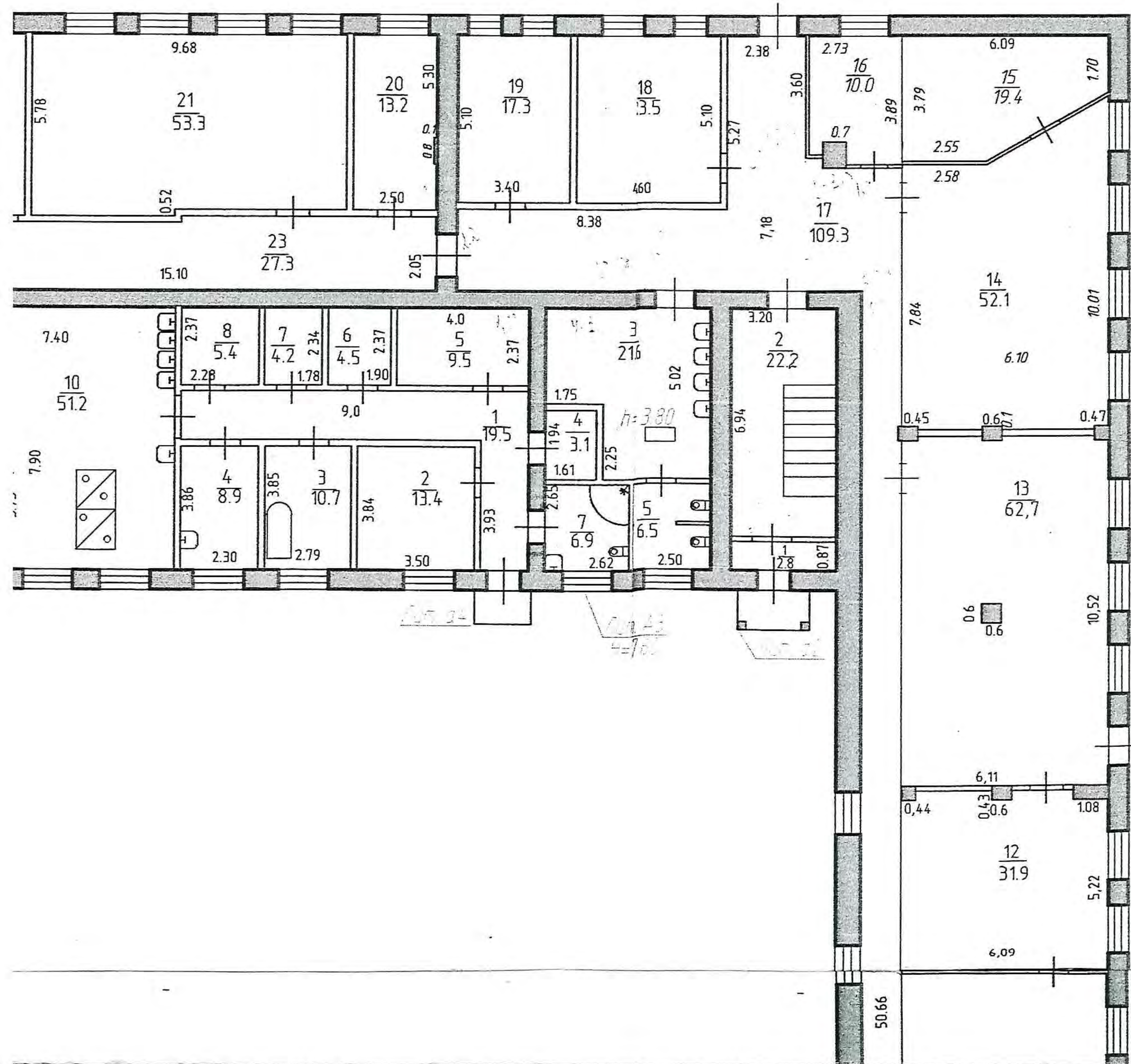

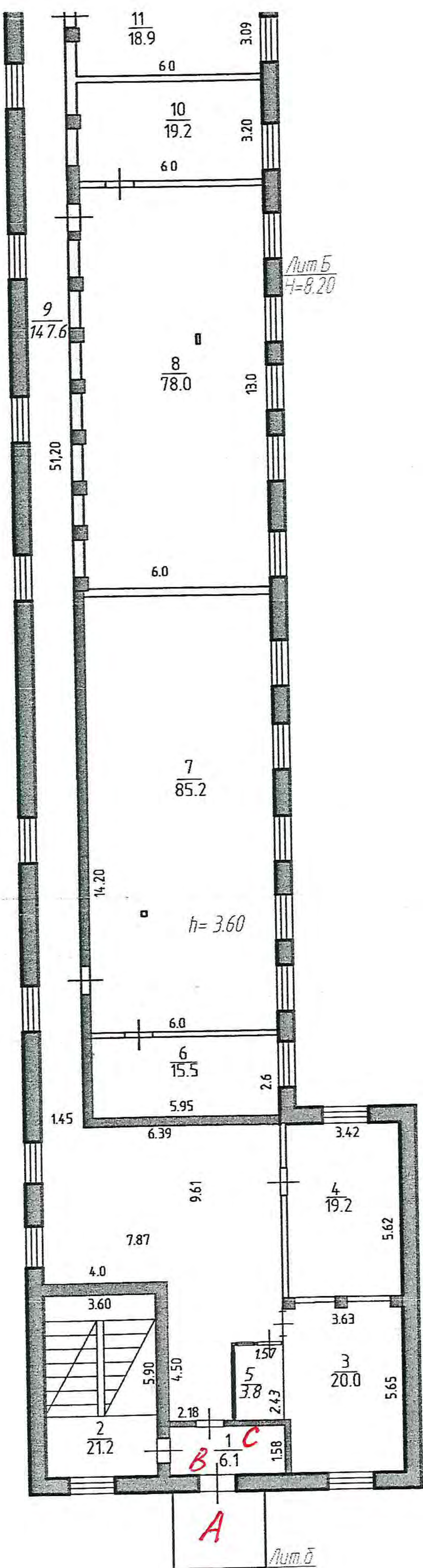

Городск
Копия и
Должнос
С.М.
Инжен

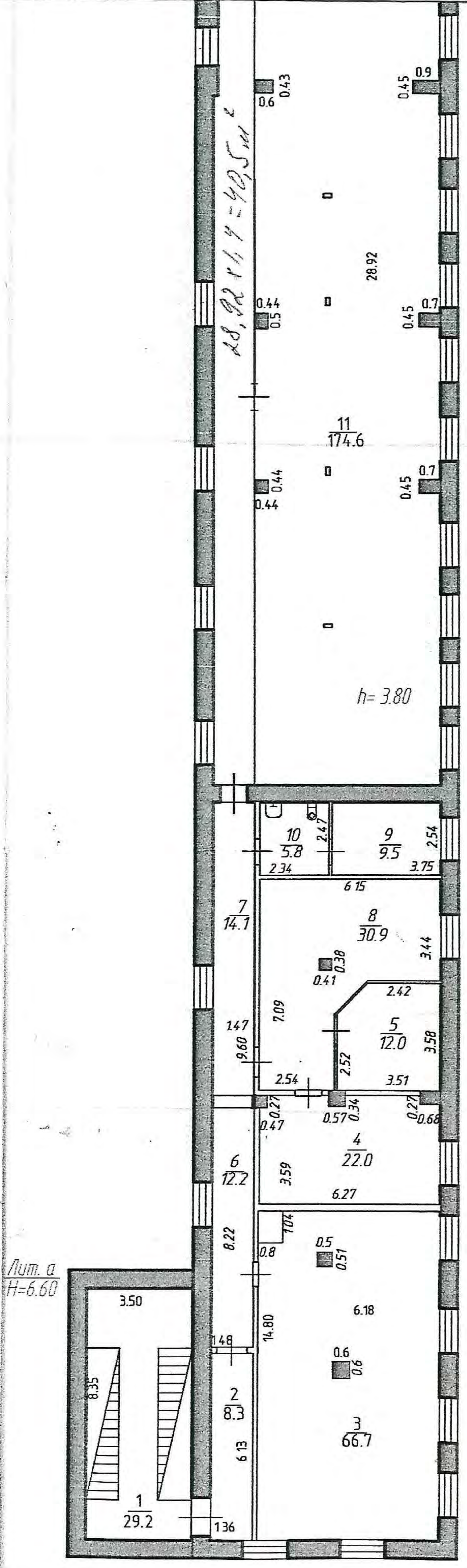

Городское отделение Тульского филиала ФГУП "Ростехинвентаризация - Федеральное БТИ"

Копия инвентарного плана поэтажного по данным инв. от 08.05.2015г.

Должность	Фамилия И.О.	Подпись	Дата
Специалист	Сергеева	<i>[Signature]</i>	12.05.15
Инженер	Витурин	<i>[Signature]</i>	12.05.15
Инженер	Витурин	<i>[Signature]</i>	12.05.2015

Тульская область, г.Тула, Зареченский район,
Демидовская, д.47

Лист	1
Листов	2
Масштаб	1:200

Ситуационный план - [I]

М 1:500

РАЗРЕШЕНИЕ НА СТРОИТЕЛЬСТВО
 при строительстве, реконструкции, капитальном ремонте
 зданий, сооружений, объектов незавершенного строительства
НЕ ПРЕДЪЯВЛЕНО

Подпись Жукова Ф.И.О. Жукова Е.А.
 Дата 08.05.2015

лит. Д' - пристройка к котельной,
 лит. В' - крыльцо.

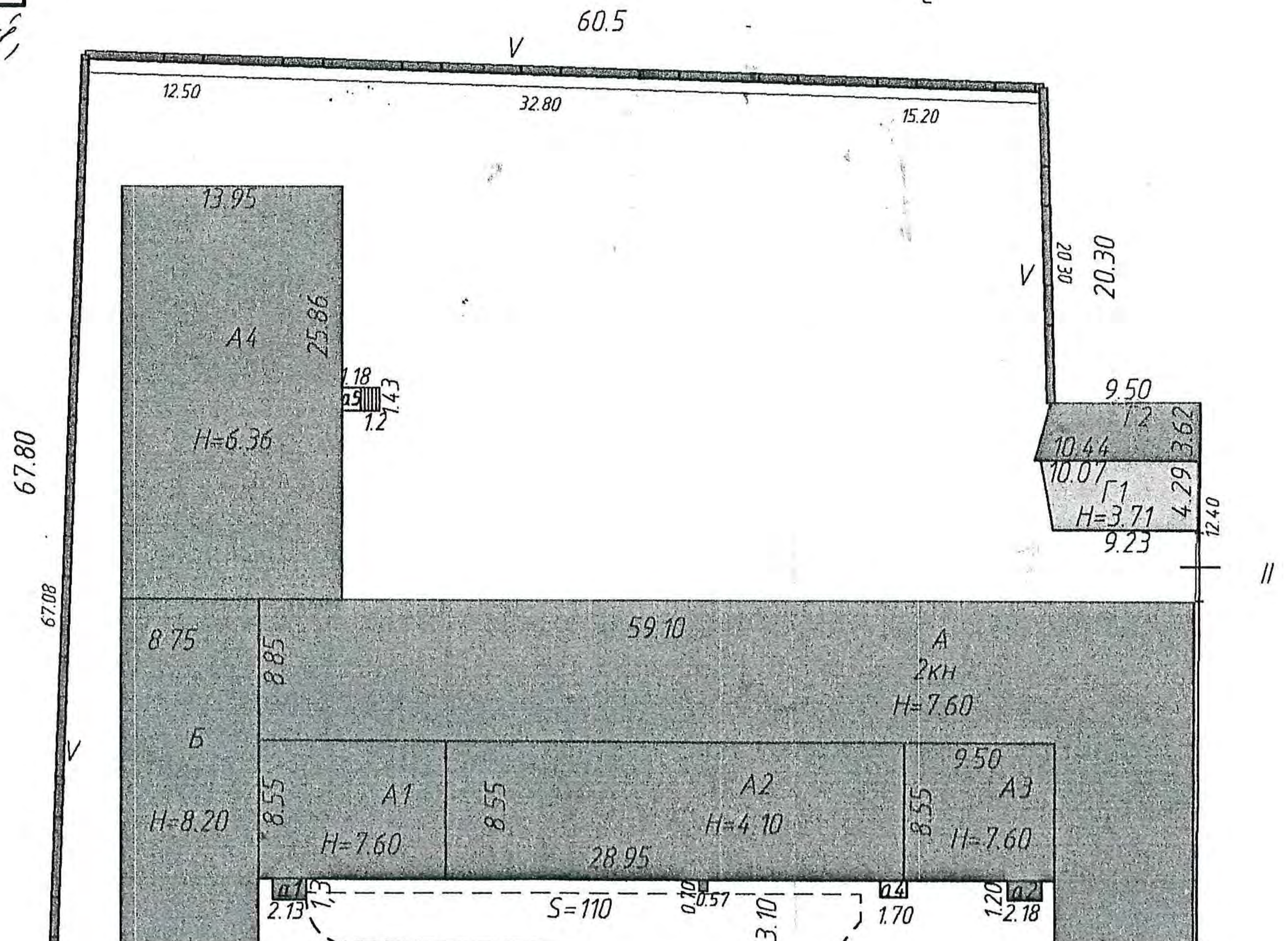

Участок дома №49

Участок дома №45

Примечание
 1) Сведения (документы) об отводе зем.участка:
 На Сзем.уч-ка=7416 кв.м с кадастровым
 №71:30:010219:0032 предъявлено Свидетельство
 о Государственной регистрации права
 71 АБ №279292 от 07.12.2006г, границы показаны
 красной тушью согласно чертежа границ земель
 от 17.04.2000г. Фактически площадь земельного
 участка S=7925 кв.м., границы показаны черной
 тушью, на S=509 кв.м документы не предъявлены.
 Дата 08.05.2015г Подпись Жукова Е.А.

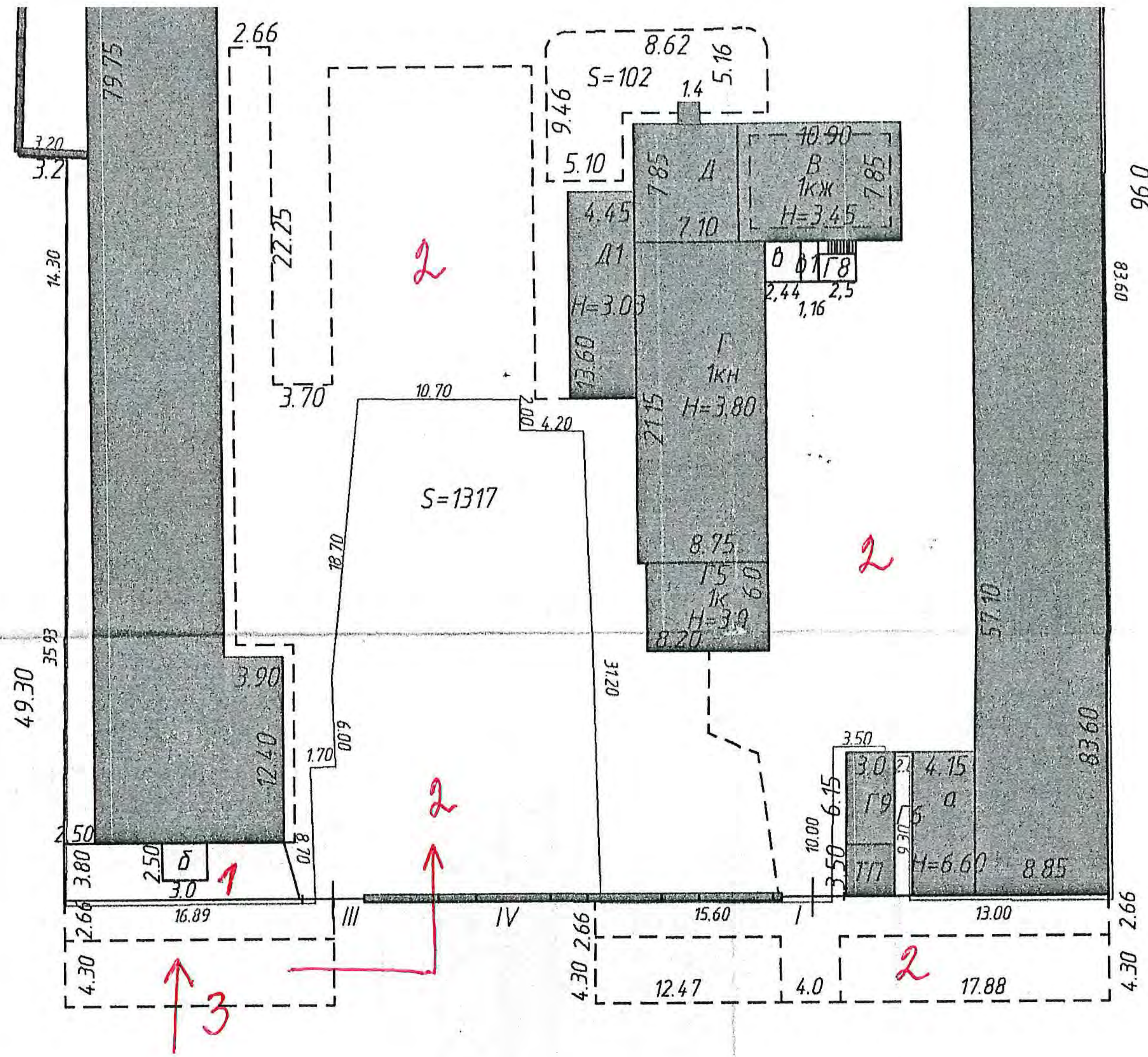

ул. Демидовская

Городское отделение Тульского филиала ФГУП "Ростехинвентаризация - Федеральное БТИ"					
Копия ситуационного плана по дан.тек.инв от 08.05.2015г					
Должность	Фамилия И.О.	Подпись	Дата	Тульская область, г.Тула, Зареченский район, ул.Демидовская д.47	
смет	Семеев	<i>Семеев</i>	12.05.15		
Инженер	Жукова Е.А.	<i>Жукова</i>	12.05.2015		
				Лист	1
				Листов	1
				Масштаб	1:500